MARVEL® - ÇİZGİ ROMAN YAYINLARI

DEV HULK!

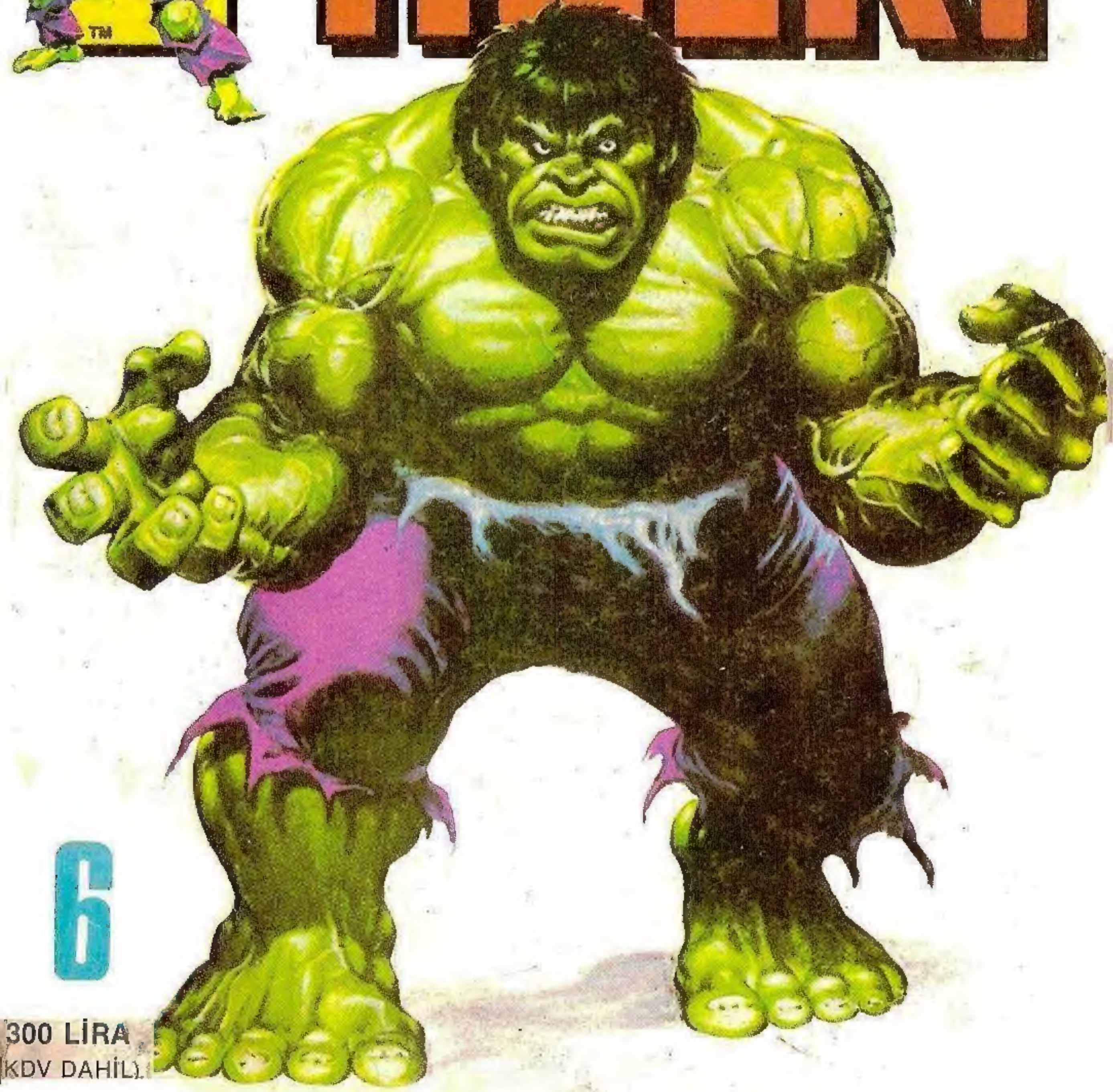

6

300 LİRA
(KDV DAHİL)

POSTA KUTUSU

PK: 160 Beyazıt 34492 İSTANBUL

Sayın Ali Recan Ağabey

Bu size yazdığım ikinci mektup. Yeni açtığınız yayıncılıktaki çalışmalara, henüz yeni başladığnız halde, biz eski okuyucuları kazandığınızı söylemek isterim.

Şu anda ben çizgi romanla 5 yıldır amatörce uğraşıyorum. Muhakkak daha benim gibi bir çok okuyucu vardır. Tek arzum ciddi bir soru sorucağım. Acaba yeni açtığınız bu yayıncılıktada ilerde yetenekli okuyuculara kapınızı açacakmısınız? "Okuyucular arasından ne kadar çok çizgi romana çıktı, bunların hangi birini işe alalım." diye düşünebilirsiniz. Tabiki sizide haklı olarak anlayışla karşılarım. Şu anda Türkiye'de bir çok yayıncık var ama boş yere var. Mesela Tay Yayınları, ceylan yayınları vb. yayıncılıklar senelerden beri hep aynı şeyleri yayımlayıp durdular. Yerli çizg romancılıkta ise dışarıya göre hayligeriyiz. Çünkü yanlızca siz Ali Recan ağabeyi, Suat Yalaz'ı Abdullah Turan'ı Sezgin Burak'ı ve birkaç kişiyi daha tanıyoruz. Diğerleri ise bir gazete köşesinden ileri gidemiyorlar. Sanırım 5-6 cizgi roman ustasıylada koskoca Türkiye'nin çizgi roman açığı giderilemez. Sırf Conan'ın bir macerasının hazırlanmasında bile kaç kişi çalışıyor...

Şu anda bile yayıncıların hataları yüzünden bu ustalarımızın eserlerini kitap olarak göremiyoruz. Dışarıda ise Türk çizgi romancılığının bir varlık gösterdiği söylenemez. Yayıncılara bağırıp çağırmak, onları eleştiri mektuplarına boğmak isterim ama duyacaklarını hiç sanmam. Türkiye'deki çizgi romancılığa sizin öncülük edeceğinize şimdiden inanıyorum.

Şu anda boyacılıkla uğraşıyorum. Üniversiteyede hazırlanıyorum ama gerçek istediğim çizgi romancı olabilmek. Üzerinde çalıştığım uzun konulu bir çizgi roman var. Okuyucular arasından kısa konulu senaryolarını resimletmek isteyen varsa adresime yazmalarını rica ediyorum. Size ise iki adet çalışmamı gönderiyorum. Umarım beğenirsiniz. Bize gösterdiğiniz ilgiye teşekkür eder, yayın hayatınızda başarılar dilerim.

İsmail Bahat
Demetevler 2. cad No: 82/11 - ANKARA

Sayın İsmail Bahat,

Gönderdiğiniz resim çalışmalarınızı yayınlayacağız. Konu yazarı arkadaşlarla yazışabilmeniz için adresinizi de yayınlıyoruz. Kısa çizgi roman denemelerinizi yalnızca sizler ve bizler gibi çizgi roman severlere yönelik olan "ÇİZGİ ROMAN Koleksiyon" dergimizde değerlendirebiliriz. Çalışmalarınızda başarılar diler gösterdiğiniz ilgiye teşekkür ederiz.

Sayın Ali RECAN

YAYINLAMAYA. BAŞLADIĞINIZ MARVEL ÇİZGİ Romanlar için Sizlere çok Teşekkür ederim. Ben daha önce olonaksıklara rağmen sizin. Yayınlamış olduğunuz diğer çizgi romanlardan okudum bütün marvelleri peş peşe yayınlamanızı. Saygılarımla Arz ediyorum bu arada. Üstünde önemle durduğunuz sizin gönderdikleriniz bölümünde mektup Arkadaşlığı ve Resim çalışmaları gibi vs. yarışmalar. Açmanızı istiyorum.

Saygılarımla ve Sevgilerimle

Uğur KICIRĞAN
Şeyhler Mah: İmam pınar
Çıkmaz sokak No: 9

Sayın Kıcırgan

İlginize teşekkürler. İsteklerinizi gözönüne alıyoruz.

İmtiyaz Sahibi:
Nurcihan KESİM
Bu dizinin Türkiye'de ve Türkçe konuşulan ülkelerde kitap ve dergi olarak yayın hakkı MARVEL COMICS GROUP firmasından KESİM AJANS aracılığıyla satın alınmıştır.

Sahibi: **Aslı KARASUİL**, Genel Yayın Müdürü: **Ali RECAN**
Yazı İşleri Md: **Sonay YÜCEL**, Teknik Yönetmen: **Yıldırım ÖRER**
Yönetim yeri: Nuruosmaniye Cad. No: 8 D:4 Cağaloğlu 34436 İSTANBUL
Tel: 519 01 77, Mektup Adresi: PK: 160 Beyazıt 34492 İSTANBUL
Genel Dağıtım: Hürriyet Holding A.Ş. Onbeş günde bir çıkar.

Kapak Baskısı: ZİYA Ofset 526 97 40 - İç Baskı: ŞEFİK Matbaası 522 07 16

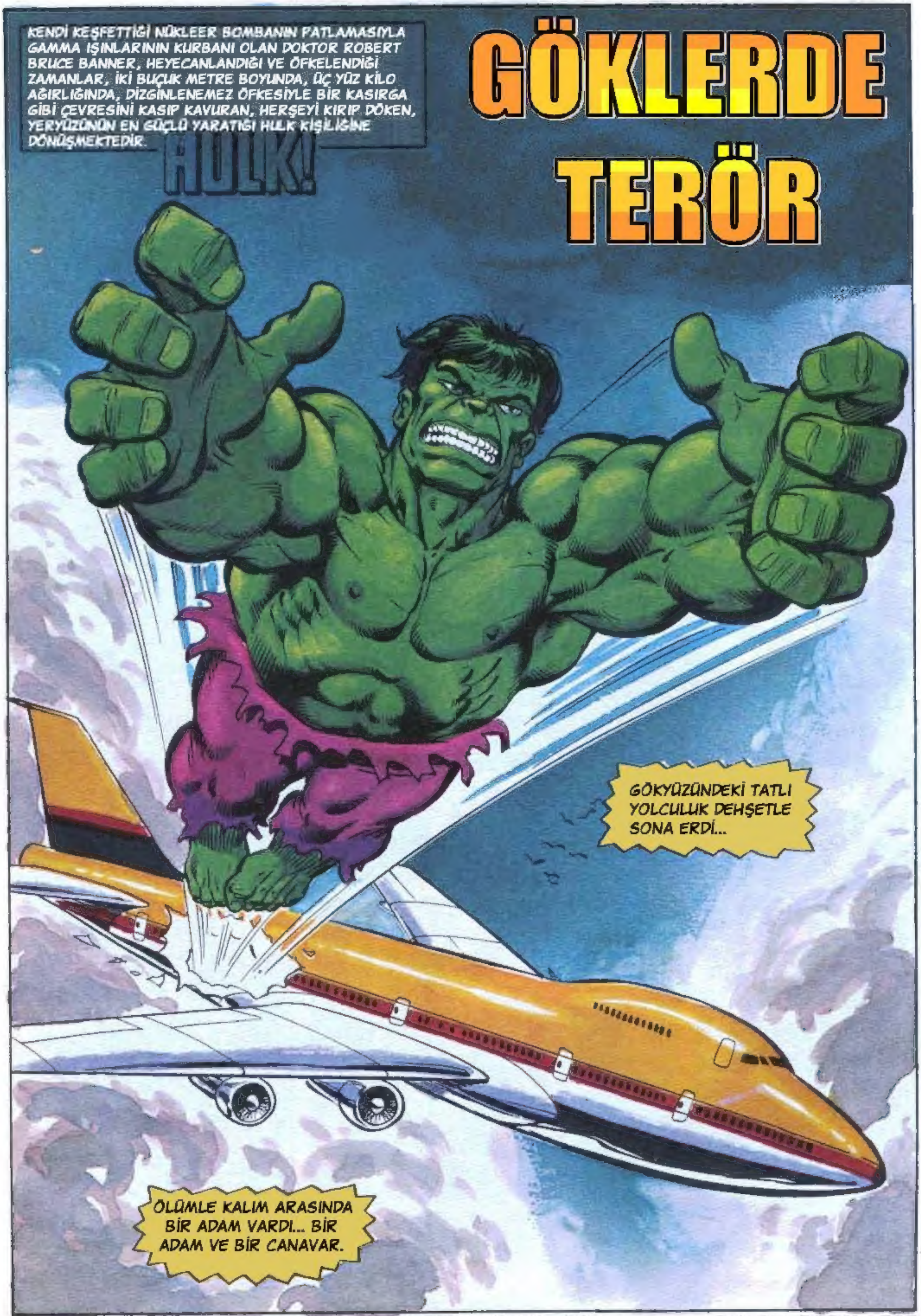

Script: DOUG MOENCH Art: RON WILSON & BOB McLEOD Coloring: BOB McLEOD

CHICAGO'DA BİR SOKAK...
...YAĞMUR...
PLAYBOY
SCIENTIST
KES NOBEL
PRIZE
YAĞMURUN ISLATTIĞI BRUCE BANNER GAZETECİYE YAKLAŞTI...
BUYRUN BAYIM!
VE DURDU.
YAKALADIĞI UMUDA BAKAKALDI...
NOBEL ÖDÜLÜ VERİLDİ.
ÖDÜL BİYOLOJİK RADYASYON ZEHİRLENMESİ ÇALIŞMALARIYLA
ACABA CANLILARDAN RADYASYON ETKİLERİNİ TEMİZLEMENİN YOLUNU BULABİLDİ Mİ?
ACABA GAMMA RADYOSYONU DA BULUŞUNA DAHİL Mİ?
ARADIĞIM YANITI BULDUM MU?
SONUNDA İÇİMDEKİ İBLİSİ SÖKÜP ATABİLECEK MİYİM? BRUCE BANNER'IN HULK'DAN KURTULMA UMUDU VAR MI?
ARADIĞINI BULDUN MU?
TEŞEKKÜR...
BRUCE YEPYENİ BİR HEYECANLA YÜRÜDÜ...
UMUT GÖZYAŞLARI YAĞAN YAĞMURA KARIŞTI...

CHICAGO'NUN ULUSLARARASI HAVAALANI O'HARE...
İSVİÇRE ZÜRİH'E BİR BİLET Mİ EFENDİM?
KREDİ KARTI KABUL EDER MİSİNİZ?
TABİİ EFENDİM. SİGARA İÇİLMEYEN BÖLÜMDEN Mİ?
EVET...ÖYLE...
UÇAĞIN BİNİŞ KAPISINDA...
SİGARA İÇİLMEYEN 19-B KOLTUĞU BU TARAFTA BAYIM!
TEŞEKKÜR EDERİM...
NUMARALI KOLTUKLARIN AZİZLİĞİ...
YOL ARKADAŞINIZ BENİM EFENDİM...
SİGARA İÇMİYORSUN DEĞİL Mİ?
HAYIR.
İYİ... BAZILARI İÇİN ÖNEMİ YOKTUR AMA...
BEN İYİ BİR DERS ALDIM BU KONUDA.
ACI BİR DERS!
UÇAK HAVALANDI...

ADIM MILDRED SHAW, DELIKANLI! KANSER HASTASIYIM. ISVIÇREDEKI YEPYENI BIR TEDAVI KÜRÜNE GIDIYORUM. VE YOLBOYUNCA SIGARA DUMANI ALTINDA KALMAK ISTEMIYORUM...
BEN DE SIGARAYI TAM BIRAKTIM SAYILMAM AMA PARMAKLARIMI KIRMAK PAHASINA BILE OLSA BIRAKACAĞIM...
DOKTORLAR BENIM IÇIN SON UMUDUN ZÜRIH'DE OLDUĞUNU SÖYLEDIKLERINDEN ORAYA GIDIYORUM...

AMA YAKINMAYA HAKKIM YOK...TANRI BANA YINE DE CÖMERT DAVRANDI...
DEĞIL MI DELIKANLI?
EVET... TABII..
SANIRIM DEMEK ISTEDIM.

YOL BOYUNCA YAŞAMDAKI SON UMUDUMDAN SÖZEDIP SENI SIKMAYA HAKKIM YOK DELIKANLI...
ISVIÇRE'YE GÜZEL BIR TATILE GIDIYORSUNDUR.

NE KADAR YANILDIĞINI BIR BILSE...
BULUTLAR BURADAN NE GÜZEL GÖRÜNÜYOR.
ASLINDA DERTLERIMIZ ORTAK!

BİRKAÇ SAAT SONRA UÇAK TEK DURAĞI FRANKFURT'A İNDİ...
BAZI YOLCULAR BURADA İNDİ.
...BAZILARI DA ZÜRİH'E GİTMEK ÜZERE BİNDİLER... SON ÜÇ YOLCU OLAN İKİ ERKEK BİR KADIN, BRUCE BANNER'IN İLGİSİNİ ÇEKTİ...
EXIT
ONLARIN GÖRÜNÜŞLERİ VE DAVRANIŞLARI BANNER'I ÜRPERTTİ...
UÇAK YENİDEN HAVALANDIĞINDA NOBEL ÖDÜLÜ KAZANAN BİLGİNİN ÇALIŞMALARINI OKUMAYA KENDİNİ BİR TÜRLÜ VEREMEDİ...
...VE İKİ ADAMIN ARALARINDA FISILDAYARAK NELER KONUŞTUKLARINI DUYMAYA ÇABALADI...
KISA SÜRE SONRA KADIN YERİNDEN KALKIP ARKADAŞLARINA BAŞ İŞARETİ VERDİ...
BU OLAY BANNER'I HUZURSUZLAŞTIRDI...
BUNLAR ARALARINDA NE TEZGAHLIYORLAR?
BU KOMİK! DÜŞ GÜCÜM ÇA-LIŞIYOR YİNE...

ASIK SURATLI KADIN YANINDAN GEÇERKEN BANNER'IN KUŞKUSU ARTTI.
BÖYLE ŞEYLER OLUYOR...
KADIN ONLARA IŞARET VERDI.
HAYIR! HEYECANA KAPILMAMALIYIM... BUNUN BENI NEREYE SÜRÜKLEYECEĞINI BILIRIM.
BURADA HULK'A DÖNÜŞÜRSEM...
TUVALETE GIDIYORMUŞ ZATEN... BOŞUNA TELAŞLANDIM...
AMA KADIN TUVALETTEN HEMEN ÇIKTI.
AY! NERDEYSE ÇARPI...
BRUCE OLACAKLARI HISSETMIŞTI...
KIMSE KIPIRDAMASIN! ELIMDE PLASTIK PATLAYICI VAR...
OHH--!
UÇAĞI BIR KAÇ KEZ UÇURACAK PATLAYICIMIZ VAR...
KADIN UÇAĞI KAÇIRIYOR!
TANRIM! NE OLACAK?
KENDIMI KONTROL ETMELIYIM...
UÇAK ELIMIZDE! YERINIZDEN KALKMAYIN VE BAĞIRMAYIN!
ELINDE OLSA, BRUCE BU ÖNERIYE SONUNA DEK UYARDI...

KARGAŞA DOLU DAKİKALAR BAŞLAMIŞTI...
KOKPİTİN KAPISINI ÇALIP İKİNCİ PİLOTU DIŞARI ÇAĞIR!...
P. PEKİ...
KORKU İÇİNDEKİ HOSTES İSTENİLENİ YAPTI...
BAMP BAMP BAMP
NE VAR?
OH! JIM! LÜTFEN BİRAZ GELİR MİSİN?
SEN MİSİN NANCY?
ONU YAKALA!
KOLLARINI TUT!
HEY! NELER OLUYOR?
YOLCULARIN YAŞAMLARINA DEĞER VERİYORSANIZ EMİRLERİMİZE UYMAK ZORUNDASINIZ!...
TELSİZE EL SÜRMEYİN!
ŞİMDİ BİZİ BAGAJ BÖLÜMÜNE GÖTÜR JIM!
BAGAJ MI? NİÇİN?
ÇÜNKÜ SİLAHLARIMIZI KAÇAK BAGAJA VERDİK!
WOK
AMA SİZ ORAYA...
UHN!
YOLCULAR KORKUYLA SOLUKLARINI TUTTULAR...

BRUCE BANNER'IN KORKUSU İSE HEPSİNDENDEĞİŞİKTİ...
ÇOK GERİLDİM... NABIZ ATIŞLARIM HIZLANDI... KENDİMİ KONTROL EDİP FRENLEMELİYİM...
HARCADIĞI ÇABAYLA TERLİYOR AMA SAKİNLEŞEMİYORDU...
İYİ YÜREKLİ MILDRED, BRUCE'UN KORKUSUNU YANLIŞ ANLADI...
KORKMA EVLADIM. SOĞUKKANLILIĞIMIZI YİTİRMEZSEK BİR ŞEY OLMAZ...
TANRIM! GERÇEĞİ BİR BİLSE...
DERİN NEFES ALMAYI DENEYEYİM... İÇİMDEN ÇARPIM CETVELİNİ SAYAYIM...
UÇAK AVRUPA GÖKLERİNDE UÇARKEN KORKULU DAKİKALAR GEÇİRİYORDU...
İKİNCİ PİLOT BAGAJ BÖLÜMÜNDEN SİLAHLI TERÖRİSTLERLE DÖNDÜ...
BAKIN! BANA KONUŞMA DIYORSUNUZ AMA TAVSIYEM...
KROK
ACIMASIZ BİR DARBE...
KABA GÜCÜN GÖVDE GÖSTERİSİYDİ BU.
WHAP
YOLCULARIN YAPABİLECEĞİ HİÇ BİR ŞEY YOKTU...

PILOT BU BIR ANLIK ŞAŞKINLIKTAN YARARLANMAK İSTEDİ...
RADYOYU AÇABİLİRSEM KULE OLANLARI DUYAR...
DUR DEDİM!
İKİ TERÖRİST AYNI ANDA ATEŞ ETTİLER.
BRAM
BRAM
WUNK
PILOTLARI VURDULAR!
UÇAK DÜŞÜYOR!
APTALLAR! UÇAĞI YÖNETECEK PİLOT KALMADI!
AMA TELSİZİ AÇIYORDU.
BU ARADA BRUCE BANNER...
HAYIR!
DEĞİŞMEYE BAŞLADI...
HAYIR!
DAYANAMAMIŞTI.
EVET!

GERÇEK DEHŞET ŞİMDİ BAŞLIYORDU...
BIR CANAVAR!
BAH! İNSANLAR BAĞIRIP DUŞUYORLAR...
HULK BURAYI SEVMEDİ.
HULK HİÇ SEVMEDİ.
KRANCH
HULK GİDECEK!
AMA DIŞARIDA BASACAĞI YER YOKTU...
NE? HULK NEREDEYDİ?
GÖKTEKİ UÇAĞIN İÇİNDE Mİ?
HULK BURAYA NASIL GELDİ?

NERDE OLMAM ÖNEMLİ DEĞİL. HULK DAHA ÖNCE DE UÇTU...
UÇMAK BANA ZARAR VERMEZ.
BURAYA İNEYİM...
THOOM
SONRA.
NE? UÇAK HULK'IN ÜSTÜNE DÜŞECEK!
HULK ONUN YOLUNDAN ÇEKİLMEYECEK. NİÇİN HER ZAMAN HERKES HULK'A ZARAR VERMEK İSTİYOR?
APTAL UÇAK HULK'IN SORUSUNA YANIT VEREMEZ Kİ...
HULK'A SALDIRAN KİMSE YANIT VERMİYOR ZATEN!
EN İYİSİ BEN DE ONA SALDIRAYIM...
TOOM

OLAYI YARIM AKLIYLA YANLIŞ ANLAYAN HULK, DEV ELLERİYLE DÜŞEN UÇAĞI BURNUNDAN YAKALADI... GÜÇLÜ YEŞİL PARMAKLAR METAL GÖVDEYE GÖMÜLDÜ...
BU ANİ YAKALAMA UÇAĞIN YOLUNU DEĞİŞTİRİP DAĞA ÇARPMAYI ÖNLEDİ...
HAH! HULK UÇAĞI YA-KALADI..
MOTORLARDA DURMAMIŞTI...
BÖYLECE UÇAK DAĞIN ZİRVESİNE ÇARPMADAN GEÇTİ...
...VE YAMAÇTAKİ GÖL YÜZEYİNDE KAYDI...
OOOPH!
SPOOSH
UÇAĞIN BURNUNA YAPIŞMIŞ HULK'IN ÖFKELİ HOMURTUSU DALGALAR ARASINDA BOĞULDU...
UÇAĞI BIRAKMIYORDU.
ÇILGINCA ÖFKELİYDİ...

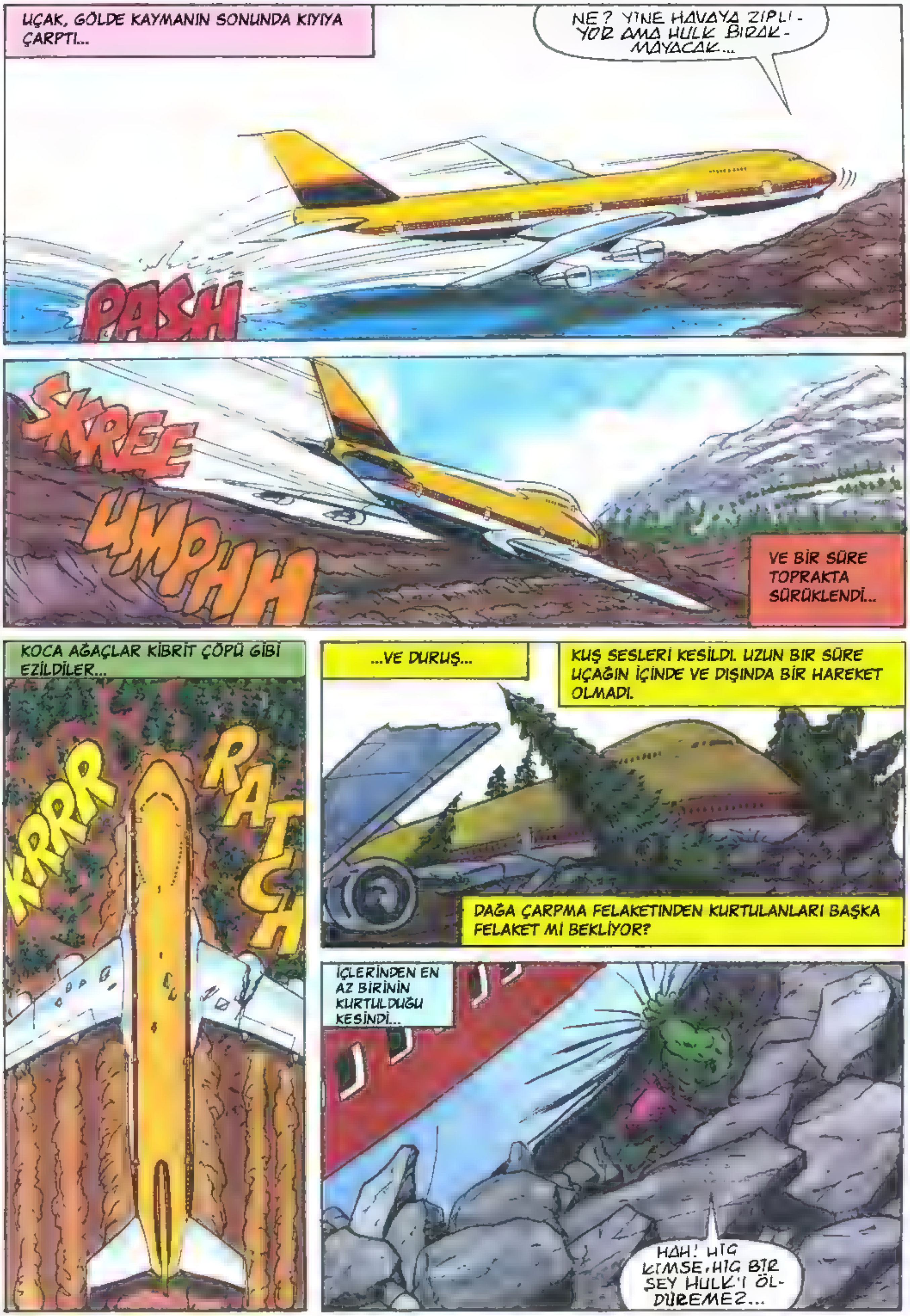
UÇAK, GÖLDE KAYMANIN SONUNDA KIYIYA ÇARPTI...
NE? YİNE HAVAYA ZIPLIYOR AMA HULK BIRAKMAYACAK...
PASH
SKREE
UMPHH
VE BİR SÜRE TOPRAKTA SÜRÜKLENDİ...
KOCA AĞAÇLAR KİBRİT ÇÖPÜ GİBİ EZİLDİLER...
KRRR
RATCH
...VE DURUŞ...
KUŞ SESLERİ KESİLDİ. UZUN BİR SÜRE UÇAĞIN İÇİNDE VE DIŞINDA BİR HAREKET OLMADI.
DAĞA ÇARPMA FELAKETİNDEN KURTULANLARI BAŞKA FELAKET Mİ BEKLİYOR?
İÇLERİNDEN EN AZ BİRİNİN KURTULDUĞU KESİNDİ...
HAH! HİÇ KİMSE, HİÇ BİR ŞEY HULK'I ÖLDÜREMEZ...

UÇAK HULK'IN ÜSTÜNE DÜŞTÜ AMA HULK NIÇIN UÇAĞIN IÇINDEYDI?
IÇINE BAKAYIM!
BELKI IÇINDEKILER ÖLMÜŞTÜR AMA BUNDAN BANA NE? BANA SALDIRDILAR!
BAH! ASLINDA BURADAN UZAKLAŞMALIYIM.
UÇAĞIN IÇINDEKI INSANLAR YERLERE SERILMIŞLER...
SAATLER SONRA BİR AMERİKAN TELEVİZYONUNUN HABERLERİNDE...
ISVIÇRE'NIN ZÜRIH KENTINE GITMEKTE OLAN BIR YOLCU UÇAĞI KAYBOLMUŞTUR..
WORLD NEWS
UÇAKTAN HIÇ BIR HABER ALINAMAMIŞTIR...
"KURTULAN OLUP OLMADIĞI BİLİNMİYOR..."
OHHH...
HAFİFÇE DOĞRULAN ADAM YENİDEN DİZÜSTÜ ÇÖKTÜ...
VE GÖRDÜ...
BIR SILAH!
TERÖRISTLERDEN BIRININ SILAHI... ALABILIRSEM...
DUR!
N-NEE?
ONA DOKUNURSAN VURURUM.
BAŞARAMADIM.
ADAM SİLAHTAN UZAKLAŞTI.

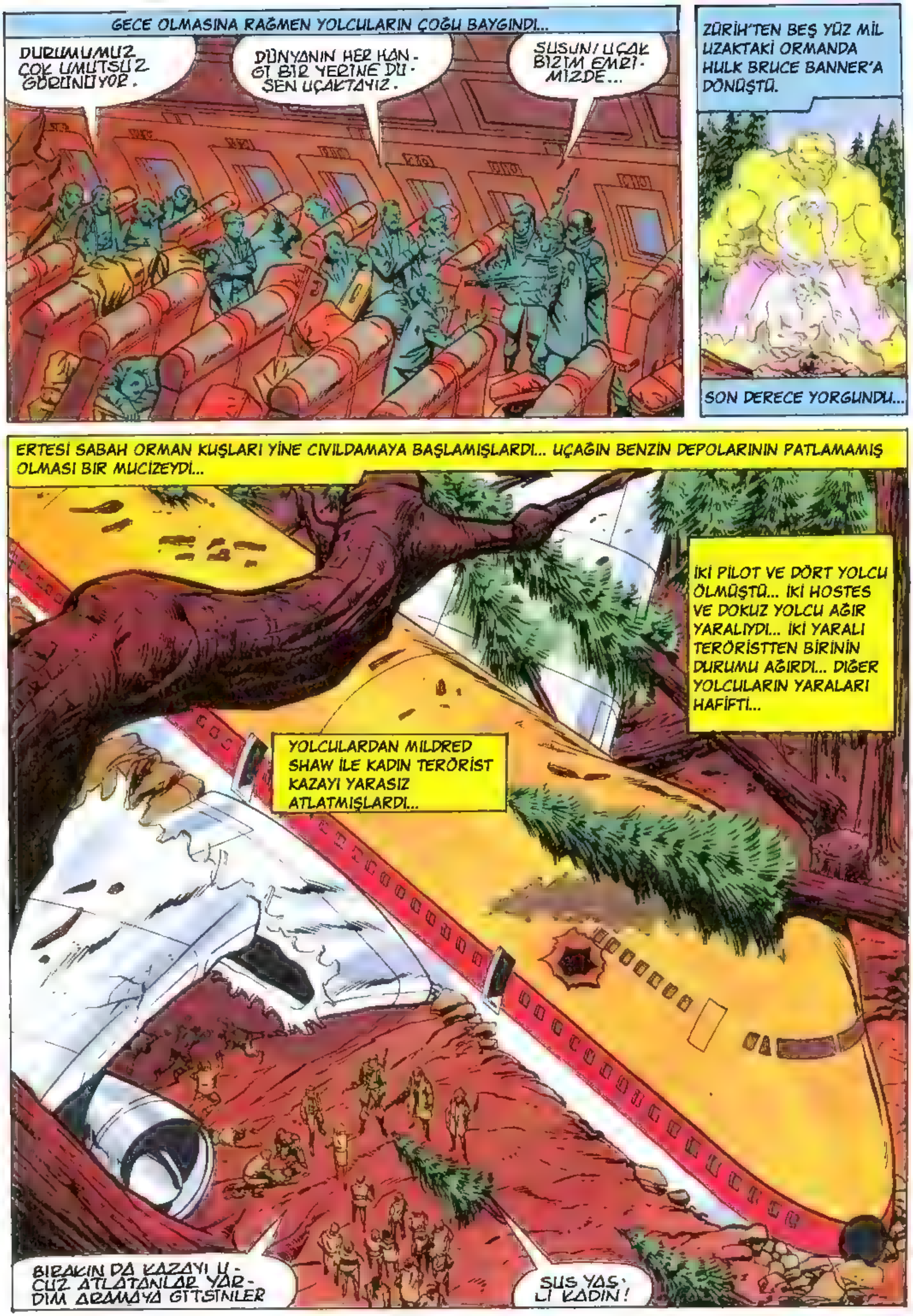
GECE OLMASINA RAĞMEN YOLCULARIN ÇOĞU BAYGINDI...
DURUMUMUZ ÇOK UMUTSUZ GÖRÜNÜYOR.
DÜNYANIN HER HANGİ BİR YERİNE DÜŞEN UÇAKTAYIZ.
SUSUN! UÇAK BİZİM EMRİMİZDE...
ZÜRİH'TEN BEŞ YÜZ MİL UZAKTAKİ ORMANDA HULK BRUCE BANNER'A DÖNÜŞTÜ.
SON DERECE YORGUNDU...
ERTESİ SABAH ORMAN KUŞLARI YİNE CIVILDAMAYA BAŞLAMIŞLARDI... UÇAĞIN BENZİN DEPOLARININ PATLAMAMIŞ OLMASI BİR MUCİZEYDİ...
İKİ PİLOT VE DÖRT YOLCU ÖLMÜŞTÜ... İKİ HOSTES VE DOKUZ YOLCU AĞIR YARALIYDI... İKİ YARALI TERÖRİSTTEN BİRİNİN DURUMU AĞIRDI... DİĞER YOLCULARIN YARALARI HAFİFTİ...
YOLCULARDAN MILDRED SHAW İLE KADIN TERÖRİST KAZAYI YARASIZ ATLATMIŞLARDI...
BIRAKIN DA KAZAYI UCUZ ATLATANLAR YARDIM ARAMAYA GİTSİNLER
SUS YAŞLI KADIN!

BURADA ÖLÜMÜMÜ BEKLEYELİM ? SENİN İKİ ARKADAŞINDA YARALI...
HEPİMİZ AYNI UÇAK KAZASININ KURBANLARIYIZ.
KİMSE GİDEMEZ! HEPİNİZ REHİNESİNİZ!
KAZA HER ŞEYİ DEĞİŞTİRDİ... ŞİMDİ REHİN ALANLAR VE REHİNELER YOK KAZAZEDELER VAR YALNIZ.
KES SESİNİ MORUK!
GUH--!
TANRI HER ŞEYİ GÖRÜR GENÇ BAYAN VE BU YAPTIĞINI UNUTMAYACAK.
BİR DAHA AĞZINI AÇARSAN SENİ GEBERTMEMİ TANRIN DA ENGELLEYEMEZ.
BRUCE BANNER KAFASINI TOPARLAMAYA ÇALIŞIYORDU...
UÇAK VE HULK!
BEN HULK' DIM..
HULK UÇAĞI DÜŞÜRDÜ MÜ KURTARDI MI TAM ANIMSAYAMIYORUM AMA DÖNÜP YARDIM ETMELİYİM.
BEN DOKTOR DEĞİL BİLİM ADAMIYIM AMA İLK YARDIM EĞİTİMİ GÖRMÜŞTÜM... O UÇAKTA BELKİ DE DOKTORLUĞA EN YAKIN BENDİM...

BU ARADA NEW YORK YAKININDA.
KAYBOLAN YOLCU UÇAĞI KARADAN VE HAVADAN ARANMAKTADIR...
...AMA ŞU ANA DEK UÇAKTAN İZ BULUNAMAMIŞTIR.
BAZI YETKİLİLER UÇAKTAKİ TÜM YOLCULARIN ÖLMÜŞ OLABİLECEĞİNİ SÖYLEMEKTEDİRLER...
YARIN PAZARA GİDİP ACELYALARA GÜBRE ALMALI...
İYİ FİKİR HAYATIM...
BRUCE BANNER, KAZA YERİNE VARINCA DURUMUN KORKTUĞU KADAR KÖTÜ OLMADIĞINI GÖRDÜ...
TERÖRİSTLER SİLAHLARIYLA DURUMA HAKİMLER...
ONLARA HİÇ GÖRÜNMEDEN EN YAKIN KENTE Mİ GİTSEM? AMA YARALILARI NASIL BIRAKIRIM?
TEHLİKEYİ GÖZE ALMALI VE SİNİRLENİP HULK'A DÖNÜŞMEMEK İÇİN DUA ETMELİYİM...
ATEŞ ETMEYİN!
BU DA KİM?
UÇAK DÜŞTÜĞÜNDE DIŞARI FIRLAMIŞIM. DOKTOR DEĞİLİM AMA SİZE YARDIM EDEBİLİRİM.
KUŞKULU BİR SORGUDAN SONRA TERÖRİSTLER BRUCE'UN TEKLİFİNİ KABUL ETTİLER...
SAKIN NUMARA YAPMA!
BRUCE İLERLEDİ...

...VE İLK YARDIM ÇANTALARIYLA YARALILAR ARASINDA DOLAŞAN HOSTESLERE YARDIM ETMEYE BAŞLADI...
ANNEMİ GÖRMEYE GİDİYORDUM.
SON OLAYLAR BRUCE'U ÇOK DUYGULANDIRMIŞTI...
ANNEMİ SON GÖRDÜĞÜMDE BEŞ YAŞINDAYDIM. TÜM ANIMSADIĞIM MAVİ ELBİSESİ...
BÖYLE BİTMEMELİYDİ... O BENİM ANNEMDİ. AYRILMAMALIYDIK ONUNLA...
SONRA TANIDIK BIR YÜZ GÖRDÜ...
BAYAN SHAW!
SENİ GÖRDÜĞÜME SEVİNDİM DELİKANLI. KAZADAN KURTULAMADIN SANMIŞTIM.
BENİM İÇİN ENDİŞELENME İYİYİM VE ZÜRİH'E GİTMEYE KARARLIYIM. O BENİM SON ŞANSIM.
GİDİP BAŞKASINA, ÖRNEĞİN ONA YARDIM ET! BİZE PEK İYİ GÖZLE BAKMIYOR AMA NE DE OLSA İNSANDIR...
BİZİ DE KENDİSİ GİBİ KÖTÜ RUHLU YAPMASINA İZİN VERMEMELİYİZ...
HAKLISINIZ!
TANRI BENİ DEĞİŞMEKTEN KORUSUN!
KOLUNA BAKAYIM!

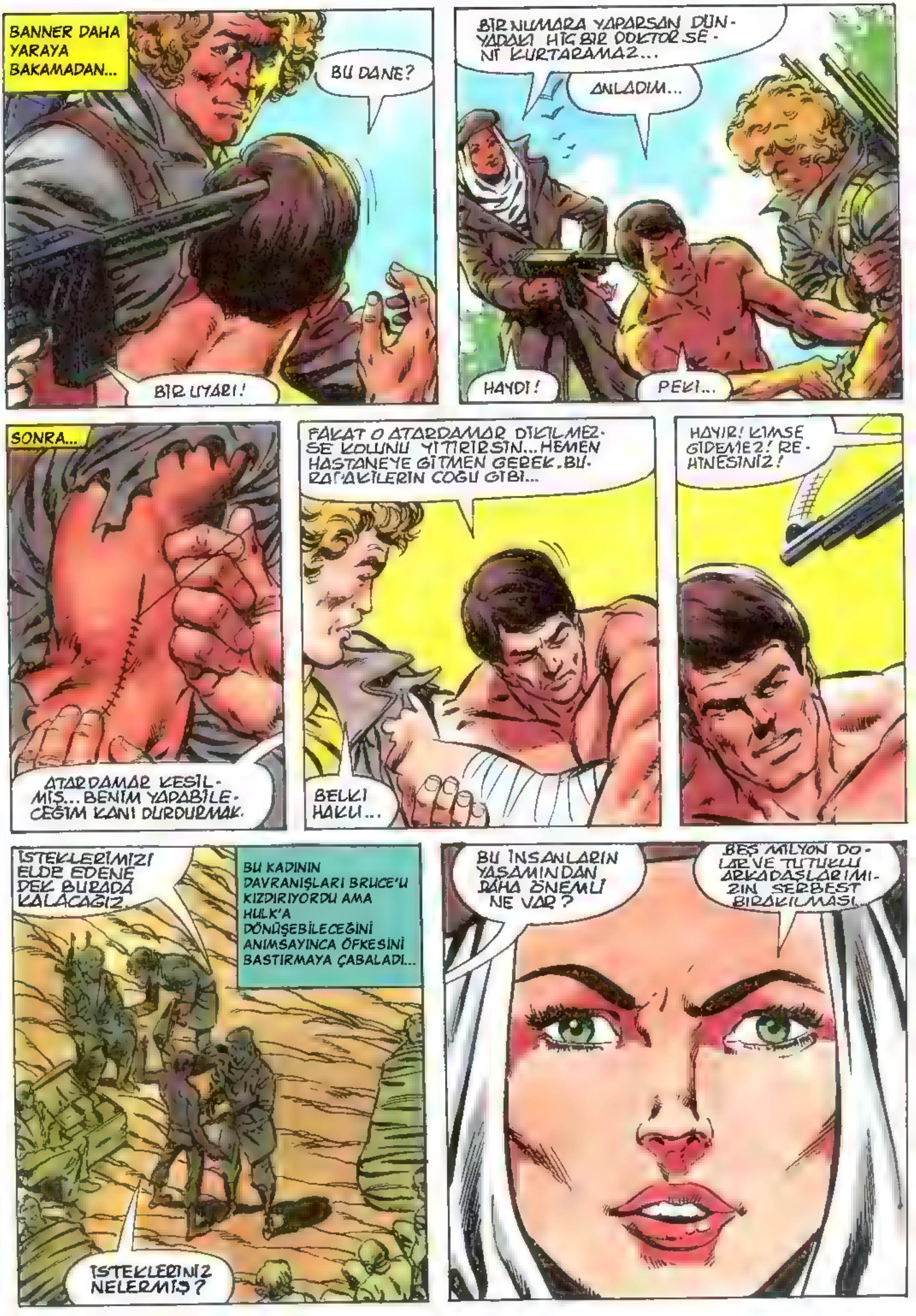
BANNER DAHA YARAYA BAKAMADAN...
BU DA NE?
BIR UYARI!
BIR NUMARA YAPARSAN DÜNYADAKI HIÇ BIR DOKTOR SENI KURTARAMAZ...
ANLADIM...
HAYDI!
PEKI...
SONRA...
ATARDAMAR KESILMIŞ... BENIM YAPABILECEĞIM KANI DURDURMAK.
FAKAT O ATARDAMAR DIKILMEZSE KOLUNU YITIRIRSIN... HEMEN HASTANEYE GITMEN GEREK. BURADAKILERIN ÇOĞU GIBI...
BELKI HAKLI...
HAYIR! KIMSE GIDEMEZ! REHINESINIZ!
İSTEKLERIMIZI ELDE EDENE DEK BURADA KALACAĞIZ.
BU KADININ DAVRANIŞLARI BRUCE'U KIZDIRIYORDU AMA HULK'A DÖNÜŞEBILECEĞINI ANIMSAYINCA ÖFKESINI BASTIRMAYA ÇABALADI...
İSTEKLERINIZ NELERMIŞ?
BU İNSANLARIN YAŞAMINDAN DAHA ÖNEMLI NE VAR?
BEŞ MILYON DOLAR VE TUTUKLU ARKADAŞLARIMIZIN SERBEST BIRAKILMASI.

İSTEKLERİN PEK AZMIŞ...
DEVRİMİN RUHU BUNU İSTER...
BUNU İSTEYEN, KURMAYA ÇALIŞTIĞIN OTORİTEDEN DAHA KÖTÜ BİR AÇGÖZLÜLÜKTÜR.
BAŞARMAK İSTİYORSAK DEVLETE KARŞI GÜÇ KULLANMAK ZORUNDAYIZ.
BEN BURADA DEVLET DEĞİL ZAVALLI İNSANLAR GÖRÜYORUM...
SİZE BU HAKKI KİM VERDİ?
POLİSLERE, ARKADAŞLARIMIZI TOPLAMA HAKKINI KİM VERDİ?
FAKAT BU İNSANLAR POLİS DEĞİLKİ...
ONLAR POLİSİ DESTEKLEYEN SINIFTAN..
YANİ ŞİDDETTEN KORUNMAK VE BARIŞ İSTİYORLAR...
ONLAR BİRER KORKAK KÖPEK!
VE SİZLER İÇİN EN KOLAY HEDEF. PEKİ SİZLER GERÇEK DÜŞMANLA KARŞILAŞMAYA KORKMUYOR MUSUNUZ?
SUS ARTIK!
BUNLAR KİM OLDUĞUNUZU BİLE BİLMEYEN YARALI, AÇ VE MASUM İNSANLAR. ONLARA ACI VERMEK SİZE NE KAZANDIRIR?

DÜNYAYA VARLIĞIMIZI DUYURMAK İÇİN REKLAMA GEREKSİNMEMİZ VAR...
DÜNYA SİZİ DEĞİL, KENDİLERİNDEN OLAN BU İNSANLARI DESTEKLER...
İNSANLAR SİZİN GİBİLERDEN NEFRET EDER...
HAYIR!
EVET! REKLAM ARAMA YÖNTEMLERİNİZDEN BIKIP USANDILAR. SEVDİKLERİNİN DEĞİL, SİZLERİN ÖLMESİNİ YEĞLİYORLAR...
KAPA ÇENENİ!
İNSANLAR KARŞISINDA TANRI ROLÜ OYNADIĞINIZI SANIYORSUNUZ AMA YALNIZCA CANAVARSINIZ.
CANAVAR OLAN DEVLETTİR.
O CANAVARI SİZİN ŞİDDETİNİZ BESLER.
KOLLEKTİF BASKI REJİMİ KURMA ÖZLEM VE EYLEMLERİNİZLE DEVLETİ SİZLER GÜÇLENDİRİYORSUNUZ...
İNSANLARA BAŞKA SEÇENEK TANIMIYORSUNUZ.
BİZE KATILABİLİRLER.
KARIŞIK İDEALLERİNİZ UĞRUNA MAL GİBİ KULLANDIĞINIZ İNSANLAR MI SİZE KATILACAKLAR? HİÇ BİR KURBANINIZ SİZİ, SİZE KATILACAK KADAR SEVEMEZ.
BİZİM ARADIĞIMIZ SEVGİ DEĞİL DESTEK.
İSTEKLERİNİZİN SONU GELMİYOR DEĞİL Mİ?
NEFRETLE YAŞAYIP, NEFRETLE DAVRANIYORSUNUZ VE KARŞILIĞINDA NEFRETTEN BAŞKA BİR ŞEY ALAMIYORSUNUZ...
HER ŞİDDET KULLANDIĞINIZDA DA...
SEN ŞİDDETTEN NE ANLARSIN?
SENİN ANLADIĞINDAN DAHA FAZLASINI...
BİR MUCİZE...

DUYGUSALLIKLA YARATILAN BİR MUCİZE...
YETER! ÇEKİL YANIMDAN! BU KÖPEKLERİN İYİLİĞİNİ O KADAR İSTİYORSAN...
GİDİP ONLARI TEDAVİ ET!
TERÖRİST KIZLA TARTIŞMAK BRUCE'U HULK'A DÖNÜŞTÜRMEMİŞTİ.
DUYGULARIMI DOĞAL AKIŞINA BIRAKIP, DEĞİŞİMİ ÖNLEYECEK BİR YOLMU BULDUM?
SÖYLEYECEKLERİMİ İÇİME ATSAM ...
...ÖFKEM KABARABİLİRDİ... BRUCE'UN ZEKİCE TARTIŞARAK BOŞALMASI BENİ HULK'A DÖNÜŞTÜRECEK BİR ÖFKEYİ ENGELLEDİ...
DELİKANLI!
EH--?
BİZİ ARAYAN UÇAKLARIN SESLERİNİ DUYDUM AMA BU SIK AĞAÇLAR ALTINDA BİZİM UÇAĞI BULAMAZLAR... UÇAĞI AÇIK BİR YERE ÇEKMEK İÇİN...
...YAŞAMIMI VERİRDİM..
ŞİMDİLİK BİR ŞEY YAPAMAYIZ.
BU FANATİKLERDEN MANTIK BEKLEYEMEYİZ.
BURADAN BEŞİNCİ KEZ GEÇİYORUZ.
BELKİ IŞIK AÇISI DEĞİŞİNCE AĞAÇLAR ARASINDA METAL PARILTISI GÖREBİLİRİZ.
BURADA ELİMİZ KOLUMUZ BAĞLI OTURAMAYIZ DELİKANLI. ÖLMEK ÜZERE OLAN BU İNSANLARA YARDIM ETMELİYİZ...
BİRİMİZ YAVAŞÇA KAÇIP YARDIM ARAMALI...
ÇOK TEHLİKELİ BAYAN SHAW!

BELKİ ÖYLE DELİKANLI AMA BENİ DURDURMAYA ÇALIŞIP DİKKATİ ÜSTÜME ÇEKMEZSEN BELKİ BAŞARABİLİRİM.
NE...??
BRUCE BANNER, ÇARESİZCE BAKAKALDI...
LİDER TERÖRİST DURUMU GÖRDÜ...
VE MILDRED SHAW'IN CESUR YÜRÜYÜŞÜ KORKUNÇ BİR BİÇİMDE BİTTİ...
HAYIR!
BRRRT
BANNER'IN ÇIĞLIĞI VURULAN YAŞLI KADININ ÖLÜM ÇIĞLIĞINA KARIŞTI.
HERŞEY İÇİN ÇOK GEÇ...
HAYIR!
OH! HAYIR!
ÜZÜLME DELİKANLI!
ZÜRİH ZATEN SON UMUDUMDU.
AMA KÜÇÜCÜK BİR ÜMİT KIRINTISIYDI. YAVAŞ YAVAŞ ÖLMEKTENSE BİR ÇIRPIDA BİTECEK.
OH! TANRIM.
SONRA
HAYIR!
KADIN ÖLDÜ...

HAYIR!
DUYDUNUZMU?
HULK HAYIR DEDİ!
UÇAK DÜŞMEDEN GÖRÜLDÜĞÜ SÖYLENEN CANAVAR! GERÇEKMİŞ!
ÖLDÜR ONU!
SİLAHLAR!
BU SİLAHLARLA İYİ BİR KADINI ÖLDÜRDÜNÜZ!
ATEŞ EDİN! DURDURUN!

SIZIN SILAHLARINIZ HULK'I ETKILEMEZ!
HULK'I DURDURAMAZSINIZ!
BRRRRT
KANATI ÜSTÜMÜZE FIRLATACAK...
KAÇIN!
BRRRRTTT
HULK KIZDI!
SILAHLARI PARÇALAYACAK!
SILAHLARINIZ OLMADAN ÖLDÜREMEZSINIZ!
BOOM

BU PLASTİK PATLAYICI ONU DURDURABİLİR...
DENEMELİYİM!
BAH!
BROOM
YERDE KOCA BİR DELİK AÇILDI...
BU ARADA HULK SENİ SEVMEDİĞİNİ ANIMSADI...
HULK KAFANI KOPARMADIĞI İÇİN ÇOK ŞANSLISIN!
YUMRUKLA EZMEDİĞİ İÇİN DE ŞANSLISIN!
WHOFF
ŞANSLISIN Kİ SENİ YALNIZCA İTİVERDİ.

HULK BUNDAN SONRA NE OLACAĞINI BILMIYORDU. ARKASINI DÖNÜP UZAKLAŞMAK ÜZEREYKEN MILDRED SHAW'IN YERDEKI CESEDINI GÖRDÜ...
İYİ KADIN!
VE BULANIK BIR ŞEYLER ANIMSADI.
...UÇAĞI AÇIK BIR YERE ÇEKMEK IÇIN...
YAŞAMIMI VERIRDIM.
İYİ KADIN CANINI VERDI.
ONUN ISTEDIĞI ŞEYI...
SKRUNCH
HULK YAPACAK!
HULK ÖNCE KANADI KOPARACAK.
AĞAÇLAR ÇOK SIK VE YANYANA...
UÇAK AĞAÇLARIN ARASINDA KALDI...

HULK AĞAÇLAR-DAN KURTULA-CAK!...
WOK
TOP
TOP
SHOP
TOK
KROP
THAP
HULK GERÇEKTEN DE DEDİĞİNİ YAPIYORDU...

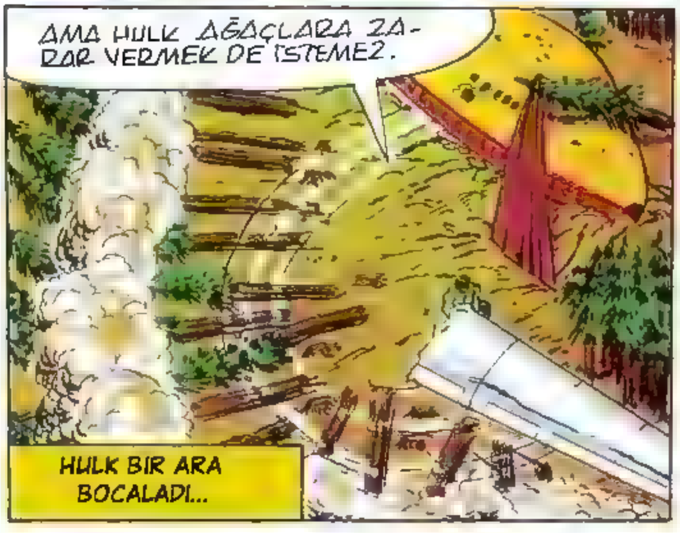
AMA HULK AĞAÇLARA ZA-RAR VERMEK DE İSTEMEZ.
HULK BIR ARA BOCALADI...

HEPİNİZ UÇAĞIN İÇİNE GİRİN!

DUYMADINIZ MI? HULK GİRİN DEDİ.
WOK
TOK
SWAK
N-NE YAPA-CAK?
BU TARAFA GE-LİYOR. İTAAT ETMEK ZORUN-DAYIZ...
HULK SİZE ZA-RAR VERMEZ, YARDIM EDER.
ONA GÜVEN-MELİYİZ...
BİZİ TERÖRİSTLERDEN O KURTARMADI MI?
HULK YOLU AÇACAK VE UÇAĞI AÇIĞA ÇIKARACAK.
HULK BU-NU BAŞA-RACAK!
TANRIM! UÇAK HA-REKET EDİYOR!
HULK UÇAĞI KALDI-RACAK!

KOCA UÇAĞI TAŞIYOR!
HEPİMİZ İÇİNDEYKEN ...
DAĞIN YAMACINA GİDİYOR!
YALNIZCA ELLERİYLE BAŞARIYOR!

KOCA UÇAĞI TAŞIYOR!
HEPİMİZ İÇİNDEYKEN...
DAĞIN YAMA-CINA GİDİYOR!
YALNIZCA ELLERİYLE BAŞARIYOR!
HULK İYİ KA-DININ DEDİĞİ GİBİ UÇAĞI AÇI-ĞA ÇIKARACAK...

HULK İYİ KADININ DEDİĞİ GİBİ UÇAĞI AÇIĞA ÇIKARACAK ...

İYİ KADIN, HULK BUNU YAPABİLSİN DİYE CANINI VERDİ. EN İYİ AÇIK YER ZİRVE!
BİZİ YERE BIRAKIYOR!
HEM DE TAM DAĞIN ZİRVESİNE...
BURASI İYİ...
HULK KENDİNİ İYİ HİSSEDİYOR...
O CANAVAR DEĞİL... BİZİ KURTARDI... BİR KİTAP İÇİN KAPAĞINA BAKIP KARAR VERİLMEZ Kİ!
TEŞEKKÜR EDERİZ...
BAH! HULK TEŞEKKÜR İSTEMİYOR... HULK GİTMEK İSTİYOR...
İYİ KADINA YAPTIKLARIMI ANLATACAĞIM.

SONRA
UÇAK ENKAZI! AMA OLAMAZ! BURADAN EN AZ YÜZ KEZ GEÇMİŞTİK...
GÖZLERİMİZ BOZUK OLMADIĞINA GÖRE BU BİR MUCİZEDİR...
ONLARI KURTARALIM!
BİR SAATE KALMADAN KURTARMA EKİPLERİ ORADAYDI...
BİR TANE DAHA GELİYOR!
KUCAĞINDA BİRİ VAR!
...BU ÖLDÜ!
ONU TANIYOR MUYDUN?
EVET!
ÜZÜLDÜM... CESEDİ NEREYE GÖTÜRECEĞİNİ BİLİYOR MUSUN?
EVİNE.. ZÜRİH DEN ÇOK UZAKLARA
SON ARZUSU BUYDU
YAĞMURA KARIŞAN GÖZYAŞLARI HİÇ DE BİR CANAVARINKİLERE BENZEMİYORDU...

SON

INCREDIBLE HULK
15¢
133
NOV
ÇILGINLIK UZAK BİR ÜLKEDE
HULK
MARVEL COMICS GROUP
DİĞER DÜŞMANLARINI YENMİŞ OLABİLİSİN, HULK... AMA HENÜZ DRAXON İLE KARŞILAŞMADIN!
ŞEYTAN ve DİKTATÖR

Kendı keşfettığı nukleer bombanın patlamasıyla Gamma ışınlarının kurbanı olan Doktor Robert Bruce Banner, heyecanlandığı ve ofkelendığı zamanlar, ıkıbuçuk metre boyunda, uçyuz kilo ağırlığında, dızgınlenemez ofkesıyle bır kasırga gıbı çevresını kasıp kavuran, her şeyı kırıp doken, yeryuzunun en guçlu yaratığı HULK kışılığıne donuşmektedir.

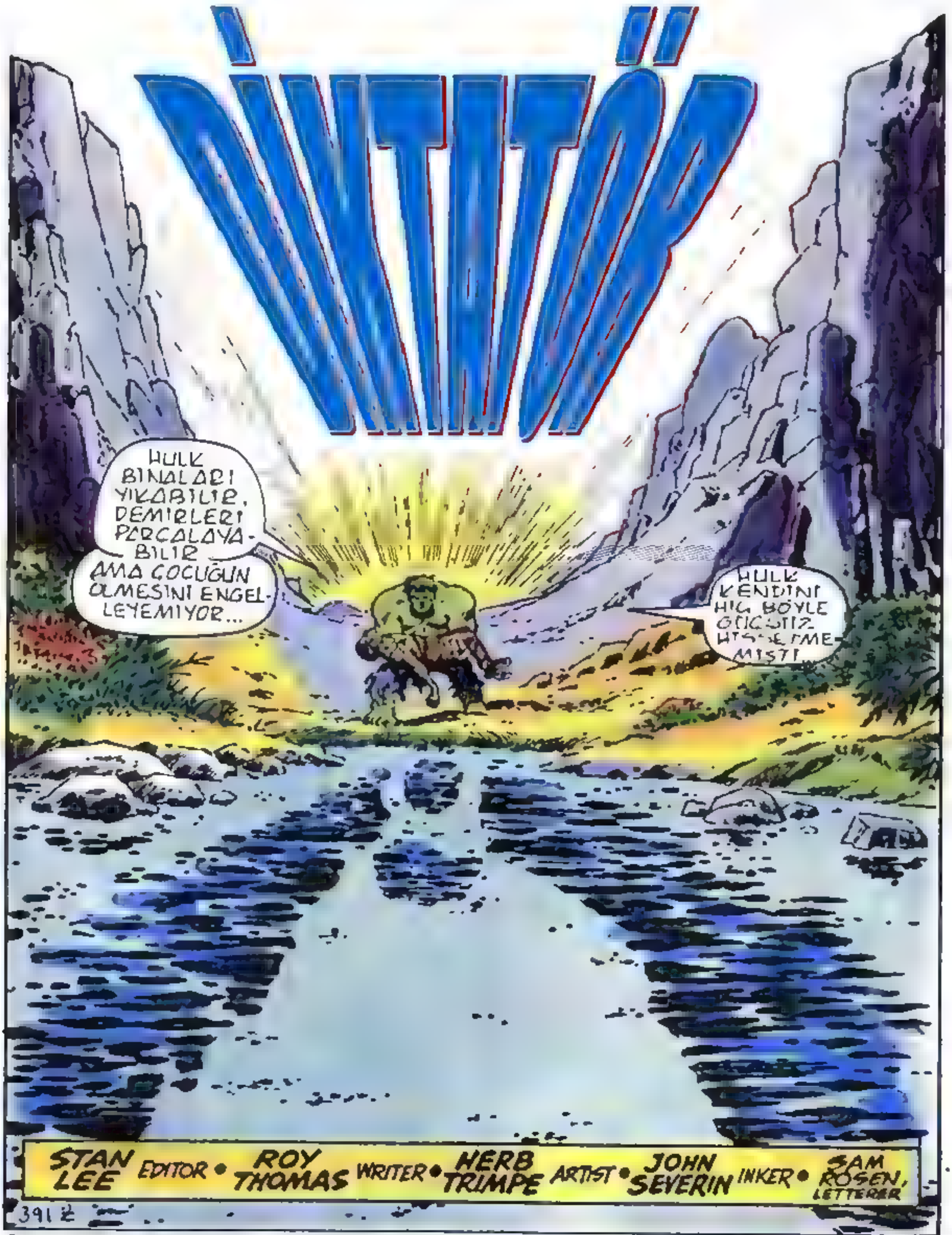

THE INCREDIBLE HULK is published by MAGAZINE MANAGEMENT CO., INC. OFFICE OF PUBLICATION: 625 MADISON AVENUE, NEW YORK, N.Y. 10022. SECOND CLASS POSTAGE PAID AT NEW YORK, N.Y. AND AT ADDITIONAL MAILING OFFICES. Published monthly except January semi-monthly. Copyright (C) 1970 by Magazine Management Co., Inc., Marvel Comics Group, all rights reserved 625 Madison Avenue, New York, N.Y. 10022. Vol. 1, No. 133, November, 1970 issue. Price 15¢ per copy. No similarity between any of the names, characters, persons and or institutions in this magazine with those of any living or dead person or institution is intended, and any such similarity which may exist is purely coincidental. Printed in the U.S.A. by World Color Press, Inc., Sparta, Illinois 62286. Subscription rate $2.35 for 13 issues including 25¢ King Size Special. Canada $2.75. Foreign subscriptions $4.00

ORIGINALLY PRESENTED IN THE INCREDIBLE HULK #133

JIM WILSON'A NELER OLDUĞUNUN ANIMSIYOR MUSUN HULK? YA DA SENİ HYDRA'DAN KURTARMAK İÇİN NELER YAPTIĞINI...
...YA ONUN CANINI ÇEKEN IŞINLARI?
ÇOCUK KIPIRDANIYOR!
BELKİ DE ÇOK GEÇ DEĞİLDİR!
NE KADAR GÜÇ OLSA DA DÜŞÜN HULK!
BELKİ HULK, JİM'İ KURTARABİLİR...
SU!
EVET! YANIT SU OLMALI!
SOĞUK SUDA HULK KENDİNİ İYİ HİSSEDER, GÜCÜ ARTAR!
BELKİ JİM'DE DE AYNI ETKİYİ YAPAR!
HUH! GÖLÜN ORTASINDAKİ GÖLGELER DE NE?
VE GÖKTE Kİ SESLER! BİNLERCE ARININ SESİ GİBİ...
OLAMAZ! ŞİMDİ BURADA OLMAMALI!
AMA OLDU!
İNSANLAR YİNE HULK'I BULDULAR...
2

GELSİNLER! ONLARDAN KORKMUYORUM!
AMA HULK ONLARLA DÖVÜŞÜRSE JIM ÖLEBİLİR!
ÖYLEYSE SAVAŞMA HULK!
SEN! ROSS! HULK'I YAKALAMAYA ÇALIŞAN ASKERLERİN LİDERİ...
AMA BU KEZ YALNIZSIN... KORUYUCUN YOK...
HULK ŞİMDİ SENİ PARÇALAYACAK!
HULK BANA DOĞRU GELİYOR. GÖZLERİNDE NEFRET VAR...
ADAMLARIMI GÖNDERMEKTE HATALIYDIM...
PİŞMAN OLACAK ZAMAN YOK...
ONUN İÇİNDE GÖMÜLÜ OLAN BRUCE BANNER'E ULAŞMALIYIM..
DİNLE BENİ HULK!
KİMSE SANA BİR ŞEY YAPMAYACAK...
SANA YARDIM EDİP JIM'İ KURTARMAK İSTİYORUM.
BANA İNANMALISIN!
HULK İNANMAYACAK..
...SENİ PARÇALAYACAK...
HAYIR HULK! DUR!
ONA GÜVENMEK ZORUNDASIN HULK!
JIM! YAŞIYORSUN!
TANRIYA ŞÜKÜR!

HULK NE DÜŞÜNECEĞİNİ BİLEMİYOR!
ÇOCUK ONA GÜVENME Mİ SÖYLÜYOR AMA YA UÇARLAR?
ONLAR BENİ KORUMAK VE JİM'İ ÜSSÜN HASTANESİNE GÖTÜRMEK İÇİN... ÇOK GEÇ OLMADAN BİR SEDYE İNDİRTMEME İZİN VERMELİSİN.
EVET.. HULK'IN YAPAMADIĞINI YAPIN!
ELİMİZDEN GELENİ YAPACAĞIZ HULK.
GENERAL ROSS'DAN KONVOY BİRE!
SEDYEYİ İNDİRİN AMA BAŞKA BİR ŞEY YAPMAYIN!
BİR DAKİKADAN AZ BİR SÜRE SONRA...
GİDİYOR JİM İÇİN HERŞEYİ YAPACAĞIZ
YİNE DE YAZGISI TANRININ ELİNDE.
İYİ! HULK'IN BURADA KALMASINA GEREK YOK ARTIK...
DÜŞMANLAR SALDIRMADAN GİDECEK...
DÜŞMAN OLMAMIZ İÇİN HİÇ BİR NEDEN YOK HULK!
BENİ DİNLERSEN YARDIM ETMEK İSTEDİĞİMİ ANLARSIN.
BUNU BEĞENMEDİM
HULK GENERALE DOĞRU DÖNÜP YUMRUKLARINI SIKTI.
SAKİN OL! GENERAL ROSS, SON SEÇENEK OLARAK ATEŞ EDİN DEDİ...
TAMAM AMA HULK BİR ADIM DAHA ATARSA ATEŞ AÇACAĞIM!
TAMAM! HULK SENİ DİNLEYECEK..
AMA BU TUZAKSA HULK SENİ PARÇALAR!

HAKLISIN! HULK İLERLİYOR VE SALDIRACAĞA BENZİYOR...
BAŞKA ŞANSIMIZ YOK...
FIRE!
HAYIR! APTALLAR! HAYIR!
BİR TUZAKMIŞ... ÖNCEKİLER GİBİ...
AMA BÖYLE BİR MERMİ HULK'I YARALAYAMAZ..
BAŞARIYA ÇOK YAKINDIM. NE YAPTINIZ KUŞ BEYİNLİLER?
HULK YALAN SÖZLERDEN SIKILDI ARTIK...
JIM'I ALAN UÇAK GİTTİ! HULK DİĞERLERİNE SALDIRACAK
SKRUTCH!
ARTIK ONUNLA ANLAŞAMAM. ZAMAN VARKEN KAÇAYIM...
GÖKYÜZÜNE FIRLATILAN İKİ TONLUK KAYA TAM İSABET SAĞLADI...
WROOOM!
...VE BİR MİLYON DOLARLIK JETKOPTER YARALI BİR KUŞ GİBİ DÜŞMEYE BAŞLADI...

HAH! BU HULK'A ATEŞ EDENLERE DERS OLUR.
AMA HULK'A İHANET EDEN ROSS NEREDE?
ÇABUK ÇEKİN ÇOCUKLAR! BURADA YAPABİLECEĞİMİZ BİR ŞEY YOK.
ÜSSE DÖNÜP JIM'IN DURUMUNA BAKALIM...
ASKERLER KAÇIYORLAR! KORKTULAR!
HULK'IN UMURUNDA DEĞİL. HULK GİDECEK...
THOOM!
THOOM!
...VE YALNIZ KALACAĞI BİR YER BULACAK
HULK'I ELE GEÇİREMEDİK AMA JIM'IN YAŞAMINI KURTARABİLİRİZ. O SON ATEŞLEME BRUCE BANNER'A DÖNÜŞMESİNİ ENGELLEMESEYDİ HULK'I DA ELE GEÇİRİRDİM...
ONU RADARDA YİTİRDİK EFENDİM... EN SON LİMANA GİDİYORDU.
LİMANDA İZİNİ BULMAK ZOR OLMAYACAK...
"NE YAPABİLİR Kİ? OKYANUSU ZIPLAYARAK MI GEÇECEK?"

4
DESTINATION: MORVANIA
THIS END UP
DESTINATION: MORVANIA
THIS END UP
DESTINATION: MORVANIA

"S.S. CONRAD'IN SEYİR DEFTERİNDEN: PANAMA KANALINDAN GEÇİYORUZ, HAVA İYİ VE DENİZ SAKİN... FAKAT ORTA ATLANTİK'TE DENİZ BIRAZ DALGALIYDI... YİNE DE GENEL OLARAK SAKİNDİ... DENİZ TIPKI BEBEK GİBİ UYUDU..."
"GEMİMİZDE ESRARENGİZ BİR YÜK BULUNUYOR... ONU AKDENİZ'İN MORVANIA LİMANINA GÖTÜRÜYORUZ...!"
BU YÜK GAYRİ RESMİ SÖZLEŞME YAPTIĞIMIZ DIKTATÖR'ÜN KENDİSİNE TESLİM EDİLECEK...!"
THIS END UP
MORVANIA
"İÇİNDE NE OLDUĞUNU ASLA TAHMİN EDEMİYORUM...!"
"ÜÇ HAFTA SONRA VASTOPOL'UN TEK LİMANI MORVANIA KENTİNDE..."
"TANRI'YA ŞÜKÜR, NİHAYET TUHAF YÜKÜMÜZÜ BOŞALTIP KURTULACAĞIZ..."
"BURASI HAKKINDA TUHAF HİSLERİM VAR... NE KADAR DENESENİZ DE BURADA RAHAT OLAMIYORSUNUZ, İNSANLAR MESAFELİ VE SAMİMİYETSİZ ..."

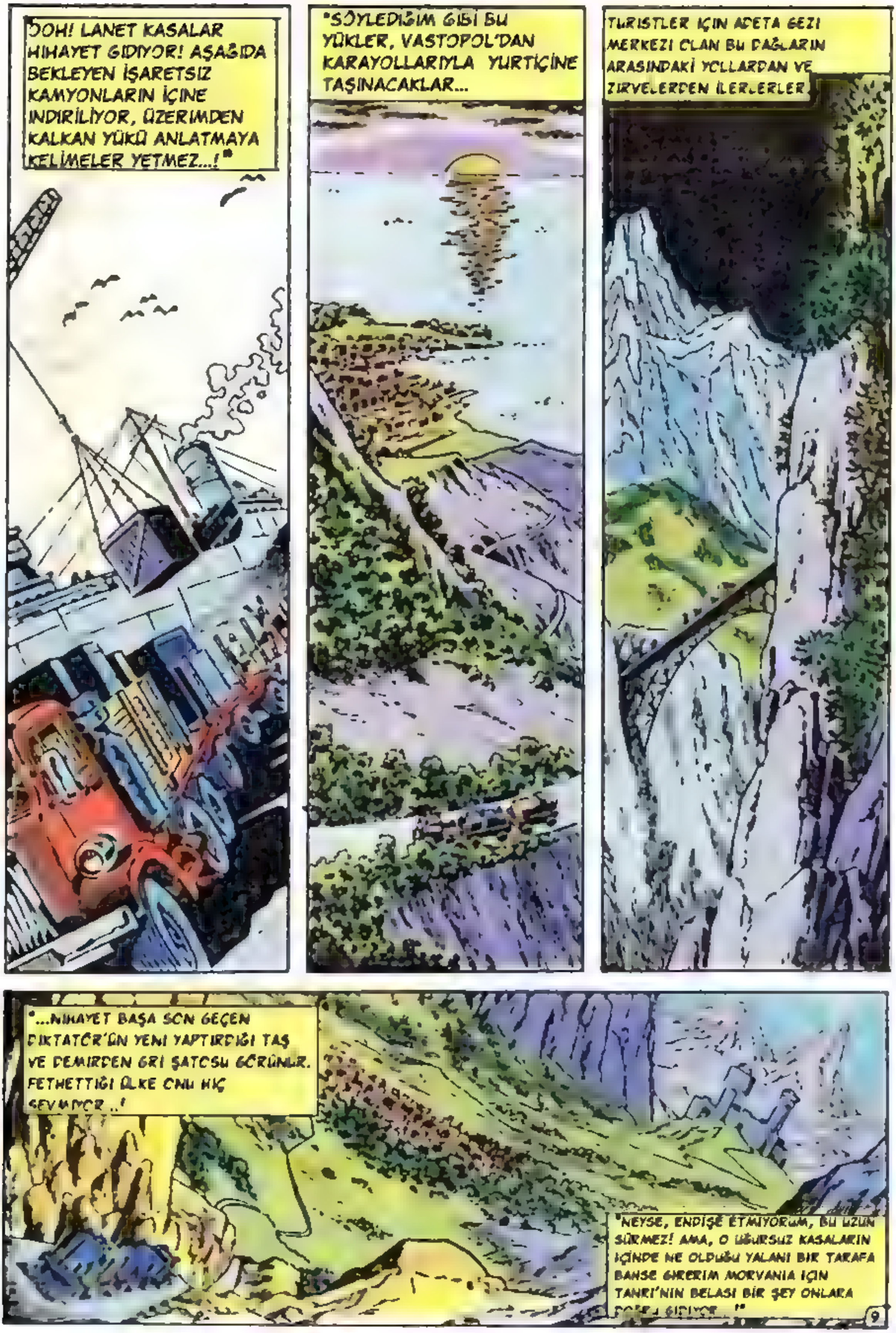
"OOH! LANET KASALAR NİHAYET GİDİYOR! AŞAĞIDA BEKLEYEN İŞARETSİZ KAMYONLARIN İÇİNE İNDİRİLİYOR, ÜZERİMDEN KALKAN YÜKÜ ANLATMAYA KELİMELER YETMEZ...!"
"SÖYLEDİĞİM GİBİ BU YÜKLER, VASTOPOL'DAN KARAYOLLARIYLA YURTİÇİNE TAŞINACAKLAR...
TURİSTLER İÇİN ADETA GEZİ MERKEZİ OLAN BU DAĞLARIN ARASINDAKİ YOLLARDAN VE ZİRVELERDEN İLERLERLER.
"...NİHAYET BAŞA SON GEÇEN DİKTATÖR'ÜN YENİ YAPTIRDIĞI TAŞ VE DEMİRDEN GRİ ŞATOSU GÖRÜNÜR. FETHETTİĞİ ÜLKE ONU HİÇ SEVMİYOR..!
"NEYSE, ENDİŞE ETMİYORUM, BU UZUN SÜRMEZ! AMA, O UĞURSUZ KASALARIN İÇİNDE NE OLDUĞU YALANI BİR TARAFA BANSE GİRERİM MORVANIA İÇİN TANRI'NIN BELASI BİR ŞEY ONLARA
9

DRAXON İÇİN ÖZEL BİRGÖREVDEYİZ!
EVET...GELECEĞİNİZİ BİLDİRDİLER...
SİZİ HEMEN İÇERİ ALACAĞIZ...
EMİR BÖYLE. DRAXON GETİRECEĞİNİZ KARGOYU BEKLİYOR.
GEÇEBİLİRSİNİZ.
KAMYON BAŞKENTE DOĞRU YOL ALIRKEN...
DUR!
KİMSE GEÇİT TÖRENİMİZE ENGEL OLAMAZ!
SEN ÇOCUKKEN DE HER ŞEY BÖYLEMİYDİ BABA?
NE DEMEK İSTİYORSUN KIZIM?
ASKERLER BABA! SENİN ÇOCUKLUĞUNDA DA BUNLAR VARMIYDI?
YOKTU KIZIM!
BELKİ BİRGÜN YİNE ASKERLER OLMAZ!
SUS ISAAC! CASUSLAR DİNLİYOR OLABİLİRLER...
AHH! SONUNDA AMERİKA'DAN İSTEDİKLERİM GELDİ...
ARTIK BENİ HİÇ BİR ŞEY DURDURAMAZ
10

BIR ZAMANLAR, BIR PARÇA EKMEK IÇIN DELILER GIBI ÇALIŞAN BASIT BIR KÖYLÜY-DÜM BEN...
AMA YAZGIM BE-NI ÖNCE KÜÇÜK BIR ORDUDA ASKER, SON-RA GENERAL VE SONUN-DA ÜLKENIN YÖNE-TICISI YAPTI...
AMA MORVANI-A ÇOK KÜÇÜK BIR DEVLET VE SINIRLARI BENIM ISTEKLERIMI KARŞILAYAMIYOR.
O KUTUDA-KI ARAÇLAR-LA ÖNCE AKDE-NIZ'IN, AVRUPA-NIN SONRA DA TÜM DÜNYANIN HAKIMI OLA-CAĞIM...
NAPOLYON VE HİTLER'İN BAŞARAMADIKLARINI DRAXON BAŞARACAK!

ÇABUK OLUN AMA ÇOK DA DİKKAT EDİN!
BUNLARA BİR ZARAR GELİRSE BURADAN SAĞ ÇIKAMAZSINIZ...
MERAK ETMEYİN EFENDİM AMA KOLİLER ÇOK AĞIR...
ÖZÜR DEĞİL SONUÇ İSTİYORUM.
KAMYON ÇEKİLİNCE İNDİRMEYE BAŞLAYIN!
NE? BU KOLİ SALLANIYOR...
İÇİNDE NE VAR BUNUN?
HULK YETERİNCE UYUDU VE UYANDI...
HULK HAVA İSTİYOR!
SMASH!
12
HULK MI? BU ADI BİR ÇOK KEZ DUYDUM...
BURAYA GELMEK NE DEMEK?
AMA GERÇEKLİĞİNE VE BURAYA GELEBİLECEĞİNE İNANMAZDIM...
HULK ÇOK UYUDU VE ŞİMDİ NEREDE OLDUĞUNU BİLMEK İSTİYOR.
HULK'A NEREDE OLDUĞUNU SÖYLEMEZSEN BURAYI BAŞINA YIKAR!
KKRUNNCH!
13

DEMEK BILMIYORSUN...
NASIL OLDUYSA MORVANIA'DASIN HULK!
BEN DE BURANIN BAŞKANI DRAXON!
ÇEVRENE BIR BAK HULK! ŞU VERIMLI TOPRAKLARA BIR BAK...
BURAYI ELE GEÇIRDIM VE ELIMDE TUTACAĞIM...
KENDI GÜCÜMDEN BAŞKA BIRŞEYE GÜVENMEM.
AMA SENIN OLAĞAN INSANLARDAN FARKLI OLDUĞUNU BILIYORUM
SENIN HIRSIN YOK. BU YÜZDEN BANA IHANET ETMEZSIN...
VE EĞER GÜCÜN DEDIKLERI KADARSA BIRLIKTE TÜM AVRUPA HARITASINI DEĞIŞTIREBILIRIZ.
NE DERSIN HULK?
HULK'IN HARITA ILE NE ILGISI VAR?
HULK GÖĞE DOĞRU ZIPLADIĞINDA HARITADAKI ÇIZGILERI GÖRMÜYOR. ÜLKELER YOK!
AMA INSANLAR HER YERDE HULK'A ZARAR VERMEK ISTERLER...
HULK HARITAYI NIÇIN DEĞIŞTIRSIN?
ŞIMDI YOLUMDAN ÇEKILIN YOKSA...
IŞARETIME ZAMANINDA UYDUNUZ.
BENIMLE BIRLIK OLACAĞINA BANA KARŞI..
KRAKKKAKRAK

VE BANA KARŞI GELENLER ÖLMELİ...
THA-WOOM!
YARALANDI GİBİ AMA YAŞIYOR...
BOMBARDIMAN BAŞLASIN...
KENDİNE GELMEDEN İŞİNİ BİTİRİN ONUN!
HULK'IN İŞİ BİTMEZ...
YAAARRHHH!
ATEŞ EDİN! CANAVAR DÜŞÜYOR!
SATONUN GERİSİNDEKİ DERİN UÇURUMA YUVARLANIYOR...
PTOOM! PTOOM!
GİTTİ...
HULK ÖLDÜ..
DRAXON'UN HERYERİ ELE GEÇİRECEK BÜYÜKLÜĞÜNÜN KANITI BU..
15

DRAXON ULU BIR IMPARATOR OLACAK KADAR GÜÇLÜ...
VE GÜCÜM BANA DÜŞLEDIĞIM IMPARATORLUĞU KAZANDIRIR!
NEREYE BAKIYORSUNUZ ÖYLE KÖPEKLER!
ARKAMDA NE VAR KI?
HULK!
HULK SENI DUYDU!
ŞIMDI KONUŞMA SIRASI HULK'DA...
HAYIR! GERI DURMANI EMREDIYORUM..
AARRHH!
BANA NASIL EMREDERSIN?
KIMSE HULK'A EMIR VEREMEZ!
HIÇ KIMSE!
6

KİMSE NE OLDUĞUNU ANLAYAMADAN ESKİ KALE DUVARI ÇÖKTÜ. DİKTATÖRÜN YANINDA İYİ YAŞAMAK İSTEYENLER ONUN YÜZÜNDEN ÖLDÜLER.
HULK SİZE GÖSTERECEK!
RRRUMMBBL
HULK'IN GÜCÜNÜ GÖRDÜNÜZ MÜ?
NASIL DURDURURUZ?
DURDURUN ONU!
DURDURAMAZSINIZ!
HULK'İ DURDURMAYA GÜCÜNÜZ YETMEZ.
KWAM!
YEDEK GÜÇLERİ ÇAĞIRIN ÇABUK!
BABA! BABA! YOLA BAK!
ASKER DOLU KAMYONLAR GELİYOR.
NE? BURAYA MI GELİYORLAR?
OH! ISAAC! YA DİKTATÖRE KARŞI GÜÇLERİN LİDERİ OLDUĞUNU ÖĞRENMİŞLERSE...
MORVANIA'DA GİZLENEBİLECEĞİN BİR YER DE YOK...

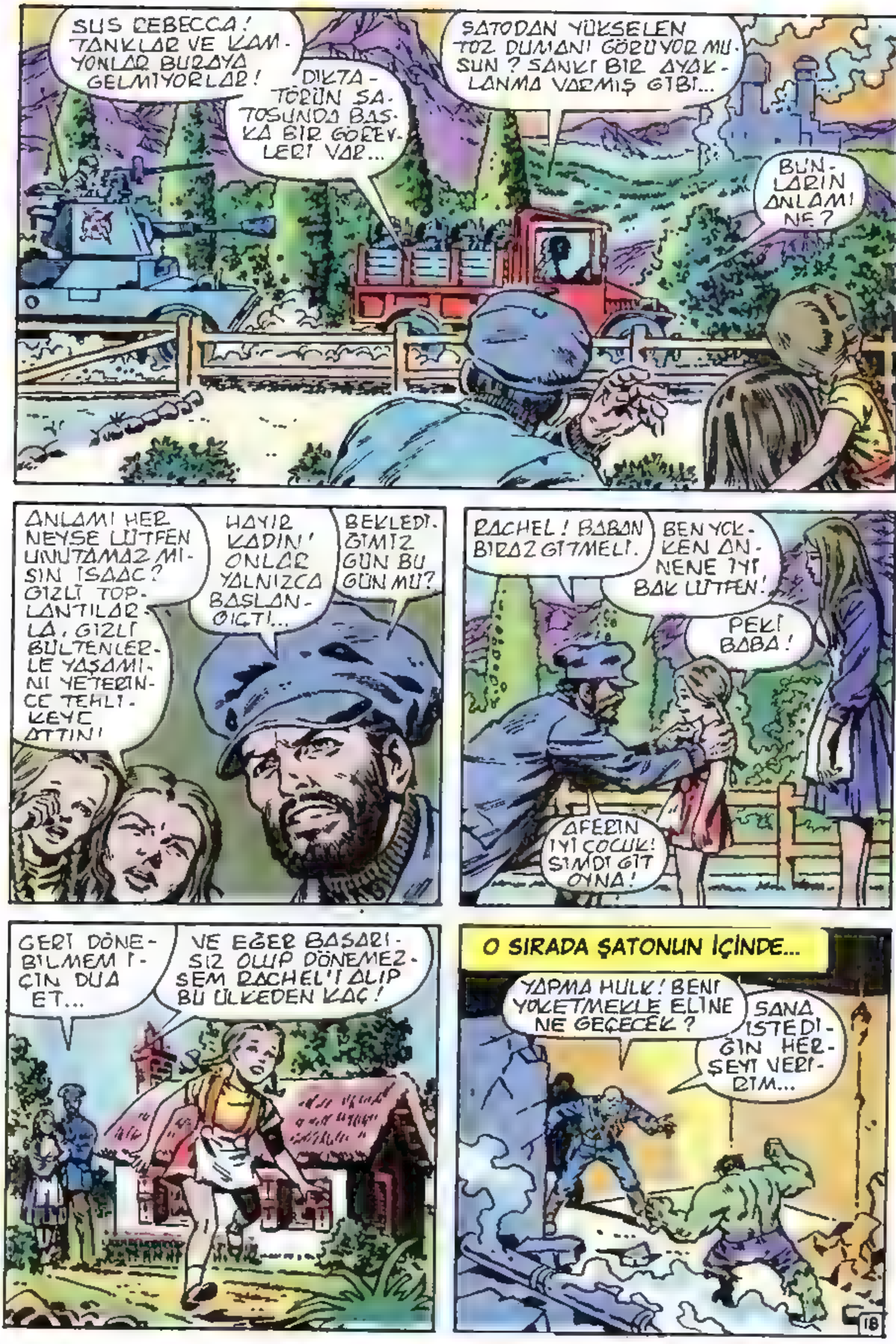
SUS REBECCA! TANKLAR VE KAMYONLAR BURAYA GELMİYORLAR!
DİKTATÖRÜN ŞATOSUNDA BAŞKA BİR GÖREVLERİ VAR...
ŞATODAN YÜKSELEN TOZ DUMANI GÖRÜYOR MUSUN? SANKİ BİR AYAKLANMA VARMIŞ GİBİ...
BUNLARIN ANLAMI NE?
ANLAMI HER NEYSE LÜTFEN UNUTAMAZ MISIN İSAAC? GİZLİ TOPLANTILARLA, GİZLİ BÜLTENLERLE YAŞAMINI YETERİNCE TEHLİKEYE ATTIN!
HAYIR KADIN! ONLAR YALNIZCA BAŞLANGIÇTI...
BEKLEDİĞİMİZ GÜN BU GÜN MÜ?
RACHEL! BABAN BİRAZ GİTMELİ.
BEN YOKKEN ANNENE İYİ BAK LÜTFEN!
PEKİ BABA!
AFERİN İYİ ÇOCUK! ŞİMDİ GİT OYNA!
GERİ DÖNEBİLMEM İÇİN DUA ET...
VE EĞER BAŞARISIZ OLUP DÖNEMEZSEM RACHEL'İ ALIP BU ÜLKEDEN KAÇ!
O SIRADA ŞATONUN İÇİNDE...
YAPMA HULK! BENİ YOKETMEKLE ELİNE NE GEÇECEK?
SANA İSTEDİĞİN HERŞEYİ VERİRİM...
18

HEP KONUŞUP HİÇ DİNLEMİYORSUN!
HULK'A VERECEK BİR ŞEYİN YOK... HULK VERECEKLERİNİ DEĞİL YALNIZLIK İSTİYOR...VE HULK'U YALNIZ BIRAKACAKSIN!
BİR APTALLA ANLAŞMAYA ÇALIŞMAMALIYDIM...
BU YAKINLIKTAN BU ÖZEL SİLAHLARLA...
HAYIR! BU SİLAHLAR DA İŞE YARAMIYOR...
KTHOW!
KTHOW!
KTHOW!
OYUN OYNAMAN BİTTİ Mİ?
THAK!
HULK UZUN OYUNDAN SIKILIR.
ÜLKEYİ KORKUDAN TİTRETEN DİKTATÖR, KORKUDAN DONUP KALMIŞTI...
DEMEK HULK'DAN KAÇMAYA ÇALIŞMIYORSUN...
19

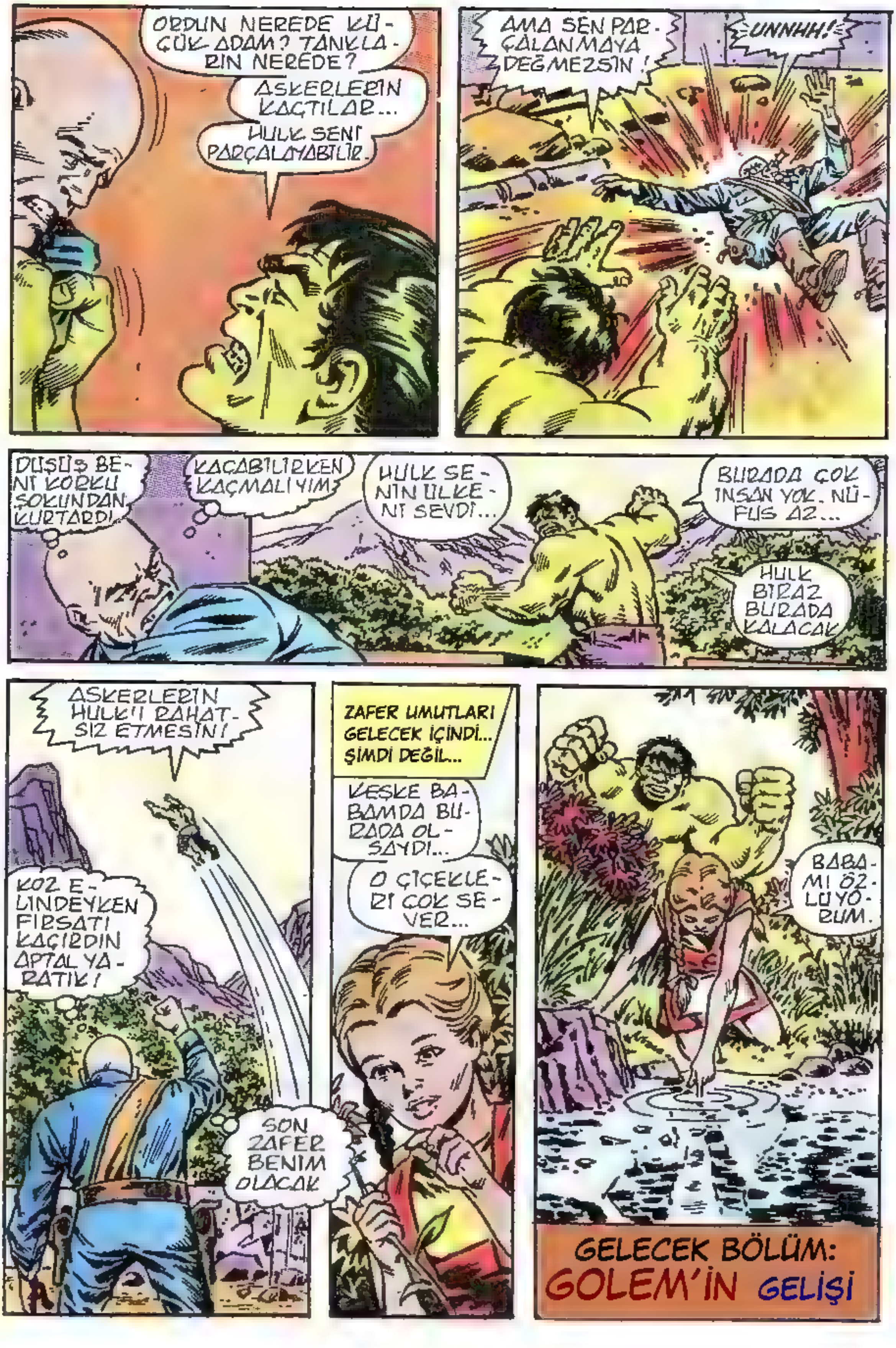
ORDUN NEREDE KÜÇÜK ADAM? TANKLARIN NEREDE?
ASKERLERİN KAÇTILAR...
HULK SENİ PARÇALAYABİLİR.
AMA SEN PARÇALANMAYA DEĞMEZSİN!
UNNHH!
DÜŞÜŞ BENİ KORKU ŞOKUNDAN KURTARDI
KAÇABİLİRKEN KAÇMALIYIM
HULK SENİN ÜLKENİ SEVDİ...
BURADA ÇOK İNSAN YOK. NÜFUS AZ...
HULK BİRAZ BURADA KALACAK
ASKERLERİN HULK'I RAHATSIZ ETMESİN!
KOZ ELİNDEYKEN FIRSATI KAÇIRDIN APTAL YARATIK!
SON ZAFER BENİM OLACAK
ZAFER UMUTLARI GELECEK İÇİNDİ... ŞİMDİ DEĞİL...
KEŞKE BABAMDA BURADA OLSAYDI...
O ÇİÇEKLERİ ÇOK SEVER...
BABAMI ÖZLÜYORUM.
GELECEK BÖLÜM:
GOLEM'İN GELİŞİ

Script: DOUG MOENCH Art: GENE COLAN & BOB WIACEK Color: JOHN TARTAGLIONE

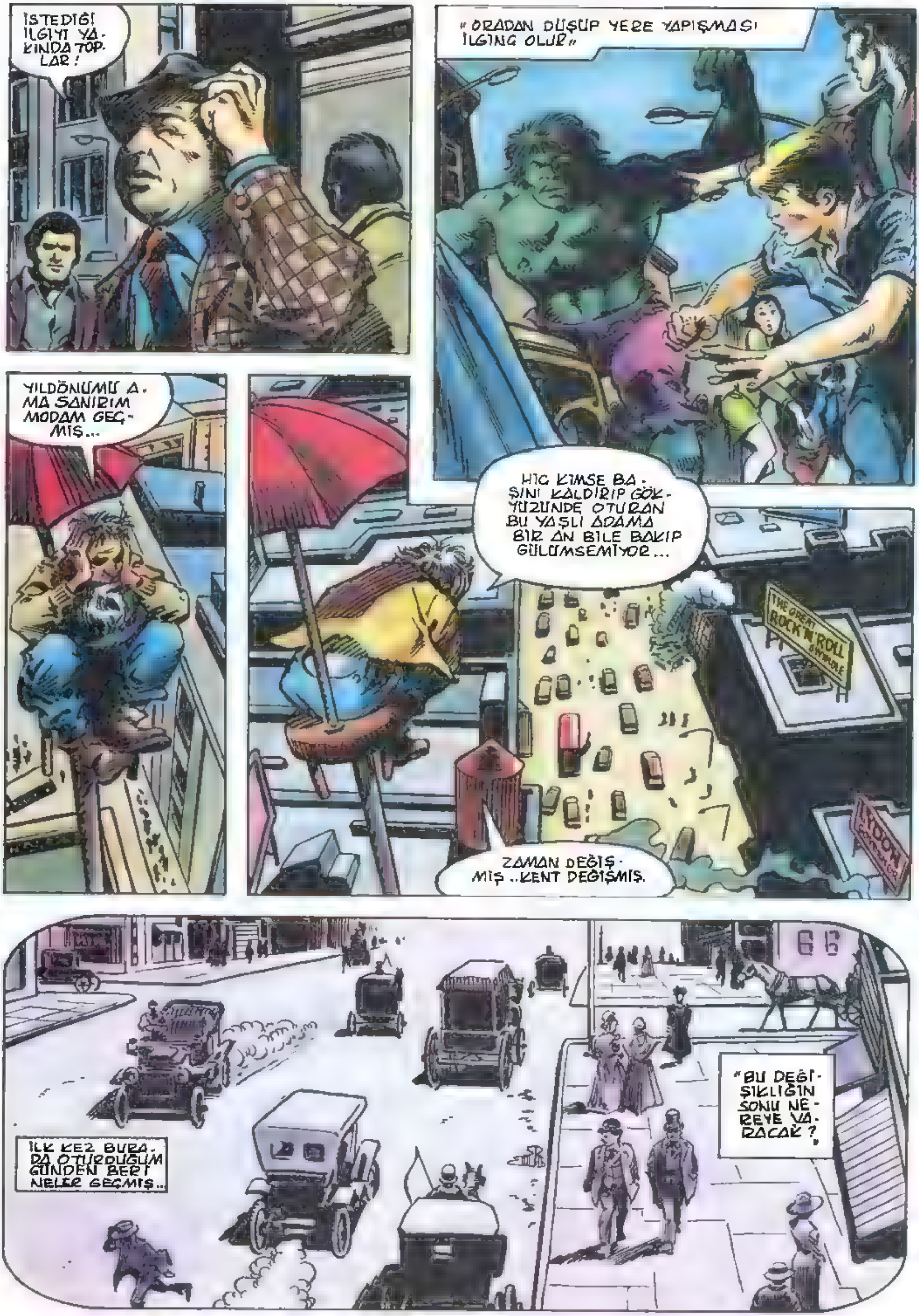
İSTEDİĞİ İLGİYİ YAKINDA TOPLAR!
"ORADAN DÜŞÜP YERE YAPIŞMASI İLGİNÇ OLUR"
YILDÖNÜMÜ AMA SANIRIM MODAM GEÇMİŞ...
HİÇ KİMSE BAŞINI KALDIRIP GÖKYÜZÜNDE OTURAN BU YAŞLI ADAMA BİR AN BİLE BAKIP GÜLÜMSEMİYOR...
THE GREAT ROCK'N'ROLL SWINDLE
ZAMAN DEĞİŞMİŞ ..KENT DEĞİŞMİŞ.
İLK KEZ BURADA OTURDUĞUM GÜNDEN BERİ NELER GEÇMİŞ...
"BU DEĞİŞİKLİĞİN SONU NEREYE VARACAK?"

KAÇIN! CANA VAR GELİYOR
LINCOLN TUNNEL
NEE?
BEEP
SCREEE
SCREEE
OTOLAR, KAMYONLAR ÇOK HIZLI GİDİYORLAR.
DELİLER!
CRRUNNCH
HULK ONLARI DURDURACAK!

BA-KIN!
CANAVAR!
BU TARAFA DOĞRU GE-LIYOR..
ONU DUR-DURMA-LIYIZ!
NE? INSANLAR HULK'I TAŞA TU-TUYORLAR...
APTAL-LAR..
CRRACK

HULK CANINIZA OKUYACAK!
KAÇIN!
CANAVAR GELIYOR!
KREEK-K-K
I WANT YOU TO BUY Belch BEER
RAKT
BAH!
INSANLAR KALABALIK AMA HULK ...

NEE ?
CRASHH
I WANT YOU TO BUY Belch
REKLAM PANOLARI DÜŞÜYORLAR.
ÇİRKİN ŞEY!
SWAK
SWAK
SWAK
HULK HEPSİNİ SÖKECEK!
C-CANAVAR!
BU DA NE ?
DUMAN HULK'I ÖKSÜRTÜYOR...
PİS DUMAN HULK'IN GÖZLERİNİ YAKIYOR.

PIS KO-
KUYOR!
FRAKT
HULK DU-
MANDAN
KURTU-
LACAK!
CHOOB
HEY! FIRINI
SÖNDÜRÜN!
DUMAN GERİ
TEPİYOR!
C-CANAVAR!
HULK DUYA-
MIYOR...
BLASST
KRANK
CHANK
BRAAK

BRRAK
PIS MAKINELER ÇOK GÜRULTU YAPIYORLAR..
CRRASH!
TAMAM!
HULK SIZI SUSTURACAK.
CANAVAR GELIYOR!
NE? YANIP SÖNEN BIR IŞIK!
IŞIKLAR HULK'A BIR ŞEY SÖYLEMEK ISTIYORLAR!
NO PARKING
NO TURNS
ONE WAY
KEEP RIGHT
DONT WALK
STOP

SUSUN!
SPRUNCH
HULK HEPSİNİ SÖKECEK!
NO LOITERING
NO PARKING
SWISSHH
BU BİR CANAVAR!
YOLUNA ÇIKAN HERŞEYİ KIRIP DÖKEREK, EZEREK İLERLİYOR..
BAYRAK DİREĞİNDE OTURAN ZAVALLI DELİ DE TAM CANAVARIN YOLUNDA..
KAPANA KISILDI...
YUKARIDA YAŞLI BİR ADAM OTURUYOR.
SELAM!

CANAVAR GELİYOR!
YİNE NE VAR?
EVET EDİ! OLAY YERİN-DEYİZ..
BİR ŞEY SO-KAKLARI SİLİP SÜPÜRMÜŞ GİBİ
BAK! İŞTE CANAVAR!
CANAVAR MI?
BURADAN ÖYLE GÖ-RÜNMÜYOR.
SON

POSTA KUTUSU

PK: 160 Beyazıt 34492 İSTANBUL

Düzenlediğimiz ankete gelen yanıtlar tasnif edilmekte ve değerlendirilmektedir. Ankete katılan okurlarımızın yılbaşı armağanları Aralık ayı içinde adreslerine postalanacaktır. • Gösterilen yakın ilgiye teşekkür ederiz.

★ ★ ★

Sayın Ali Recan

Sonunda, temcit pilavı gibi evirip çevirip tekrar basılan yayınlardan bizi kurtardığınız için çok teşekkürler. Hulk'ı çok beğendim ama dikkat edin, ROM gibi karman çorman yayınlanıp rezil olmasın. Başarılar diler, karışıklık olmaması önerimi dikkate almanızı rica ederim. Selamlar.

Ali Bircan
838. Sok. No: 10
Pir Reklam, İZMİR

Sayın Ali Bircan

Rom'daki karışıklıklar için inanın sizden fazla üzüldüm. Karşılıklığından yakındığınız sayıların künyesine bakarsanız benim adımı göremezsiniz ve bu hataların benim yetki ve sorumluluğumun dışında olduğunu anlarsınız. Sizi rahatsız edecek karışıklıkların MARVEL yayınlarında olmayacağına güvenebilirsiniz. Selamlar.

★ ★ ★

Sayın Marvel Yayınları Yetkilileri ve
Ali Recan Ağabey,

İlk önce Marvel Yayınlarının hepimize hayırlı, uğurlu olmasını dilerim. Ve sana "Marvel Yayınlarını" kurduğun için teşekkür ederim. Ben hasta bir ALFA Yayınları okuyucusuydum. Özellikle Conan, Thor ve Rom'u kaçırmamaya çalıştım. Yüzbaşı Volkan'ı da zevkle okudum. Fakat senin de dediğin gibi oranın bozulmaya başladığını anladım. Bu arada sana "sen" diye hitab ettiğim için kusuruma bakmazsın değilmi? Çünkü artık biz arkadaşız. Neyse, konumuza gelelim. Ben hatta Conandan yavaş yavaş sıkılmaya başladım. Conan gerçekten çok güzel ama artık insan yeni kahramanlar görmek istiyor canım. İşte bu yüzden de şimdiden Marvel Yayınlarının ateşli bir hastası oldum. Hulk'a da, Silver Surfer'e de bayıldım. En kısa zamanda bize başka kahramanları tanıtacağını da biliyorum. Yayın hayatınızda başarılar dilerim.

Serdar Özatay
Zeytinoğlu Cad. Murat Sk.
Serdar Ap. No: 2/14
Akatlar 80630 İSTANBUL

Serdar kardeşimizin şahsıma ve yayınlarımıza gösterdiği içten ilgiye teşekkür ederek selamlarımı sunarım.

★ ★ ★

Tebrikler, Tebrikler, Tebrikler

Sayın Ali Recan Ağabey.

İlk bakışta övgüye gerek duymuyorum. Çünkü herkes MARVEL COMİC'S'in süper olduğunu biliyor. Ama yine de teşekkürler.

Size birkaç çalışmamı yolluyorum. Umarım beyenilir ve yayımlanır.

Birde sorum olacak. Hulk, S. Surfer' renkli basamazmısınız. Mesela renkli basımlar daha kaliteli kağıda basılsın ve ayda birkere yayımlansın. Öbür yani şimdiki yayımlar aynen devam etsin. Bu benim fikrimdi. Conan'da yaptığınız gibi MARVEL'inde POSTER'ini çıkartacakmısınız? Çıkartırsanız çok mutlu oluruz. Teşekkürler.

En iyi günler ve bol başarılar dilerim. Sevgiler.

TUNÇ DİNDAŞ
P.K. 19
81440 Soğanlık/Kartal
İSTANBUL

Sayın Tunç Dindaş

Renkli basım için bazı araştırmalarımız var. Hatırlarsınız daha önce de bazı renkli yayın denemelerim olmuştu. Renkli basmak bildiğiniz gibi maliyetleri önemli oranda etkiliyor. Zaten ilk sayılarımızı çıkardıktan sonra kağı-

da % 25 zam geldi. Bu zamlı kağıt ve renkli baskılı derginin fiyatını okuyucunun benimseyip benimsemeyeceğini merak ediyoruz. Düzenlediğimiz ankette sizlere, Renkli baskı konusunda ne düşündüğünüzü de sorduk. Anketin sonuçlarını aldıktan sonra bu konuyu yeniden gündeme getiririz. Selamlar.

★ ★ ★

Sayın Ali Recan,

Sevgilerimi sunarak mektubuma başlıyorum.

Alfa Yayınlarından ayrılmanıza üzüldüm. Okurlarınızdan her zaman destek göreceğinize hiç şüpheniz olmasın.

İki ay kadar önce Alfa Yayınlarına Tugan isimli bir çizgi roman senaryosu denememi göndermiştim ve senaryom hakkındaki görüşlerinizi öremek istediğimi yazmıştım. Siz Alfa Yayınlar'ından ayrıldığınıza göre senaryomu eleştirecek kimse yok demektir. İşte bu sebeple Tugan'ın bir kopyasını da size gönderiyorum. Bu senaryo denememde çok hatalar bulacağınızdan eminim. Sayın Recan biz çizgi roman üretimde görev almak isteyen gençleri yönlendirebilecek tek kişi sizsiniz. Bu yüzden Tulgan hakkında ki görüş ve eleştirilerinizi mutlaka öğrenmek istiyorum.

Silver Surfer ve Hulk için teşekkürler. Yayın hayatınızda başarılar diliyorum.

Sami Bayrak
Çamkonak PTT Acenteliği
61750 Maçka, TRABZON

Sayın Sami Bayrak

Oldukça uzun çizgi roman senaryonuza ve yine uzun kaçabilecek eleştirisine bu sayfanın ölçüleri yeterli değil. Bu gibi okurların tümünü ilgilendirmeyen konulara, "ÇİZGİ ROMAN" dergimizde uzun uzun değineceğiz. Sizin denemenize de bu dergimizde bir yer bulmaya çalışacağım. Başarılar ve selamlar.

★ ★ ★

Sayın Ali Recan Ağabey;

Bize Hulk gibi güzel bir çizgi romanı tanıttığınız için çok teşekkür ederim.

Önceden çizgi romanlara ilgim yoktu. Fakat derslerin bunalımından biraz olsun kurtulabilmek için Hulk çizgi romanını aldım ve çok hoşuma gitti. Daha sonra ikinci sayısı çıktı ve onuda aldım.

Derginizi Conan'daki gibi daha kalın cilt halinde yayınlamayı düşünüyor musunuz?

Sanırım Hulk kısa sürede 1 numara olur. Yeni yayınlarınızı ilgiyle izleyeceğim.

Sevgilerimle

Cihat Arslan
Kemalyeri sok.
Kemalpaşa mah
Pekmen Apt D.K=2
No 62/1
ÇANAKKALE

Sayın Cihat Arslan

Elimizde yeni kapaklar takarak tüketmemiz gereken iade olmadığından kalın HULK citleri çıkarmayı şimdilik düşünmüyoruz. Selamlar.

★ ★ ★

Şayın Ali Recan

Bize Silver surfer ve Hulk gibi çizgi roman şaheserlerini tanıttığınız için size çok teşekkür ederim. Size çizdiğim resimleri gönderiyorum. Sizin gönderdikleriniz sayfasında çıkmasını isterim. Size bir sayfalık karikatürize hikâyeler yollasak acaba çıkarabilirmisiniz? Bir çizgi roman dergisi çıkarmayı düşünüyormuşsunuz. Umarım en kısa zamanda bunu gerçekleştirirsiniz. Size çalışmalarınızda başarılar diler sevgi ve saygılarımı yollarım.

Doğan Akıncı
Mescit mah. Menderes sok.
No:3 UZUN KÖPRÜ/EDİRNE

Sayın Doğan Akıncı

Bir sayfalık karikatürize çizgi romanlarınız belirli bir başarı çizgisinin üzerindeyse yayınlarımızda yer verebiliriz. Başarılar ve selamlar.

LABİRENT BULMACA

HULK'IN KAŞININ ÜSTÜNDEN GIRIP ÇENESINDEN ÇIKMAYA ÇALIŞIN. LABIRENT BULMACAYI ÇÖZÜP "P.K: 160 BEYAZIT 34492 İSTANBUL" ADRESINE GÖNDEREN OKURLARIMIZDAN 20 KIŞIYE UÇAN KAZ NILS'IN TAM MACERALI BIR ÇIZGI ROMANINI ARMAĞAN EDECEĞIZ.

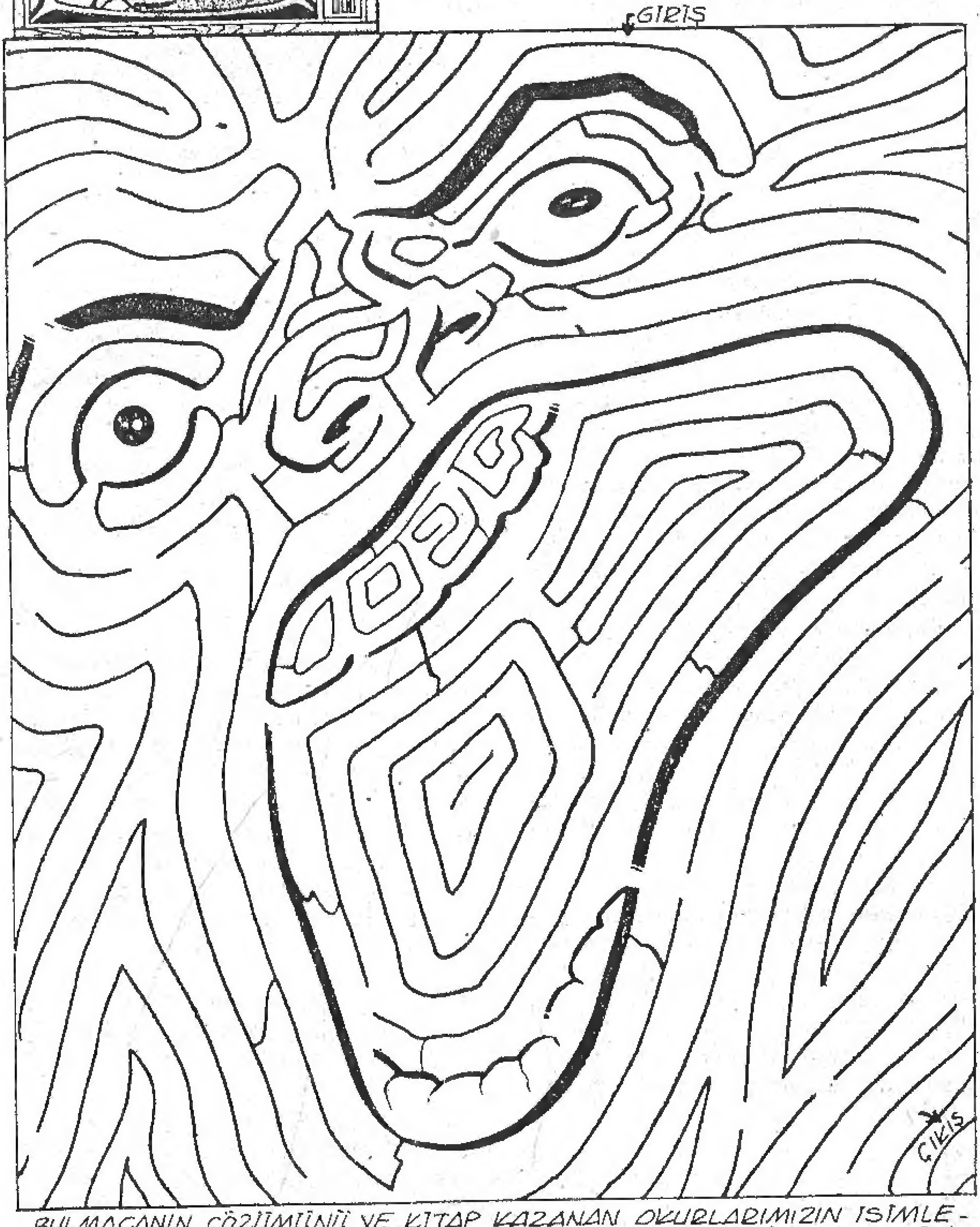

BULMACANIN ÇÖZÜMÜNÜ VE KITAP KAZANAN OKURLARIMIZIN ISIMLERINI SEKIZINCI SAYIMIZDA VERECEĞIZ. BAŞARILAR VE İYİ ŞANSLAR!

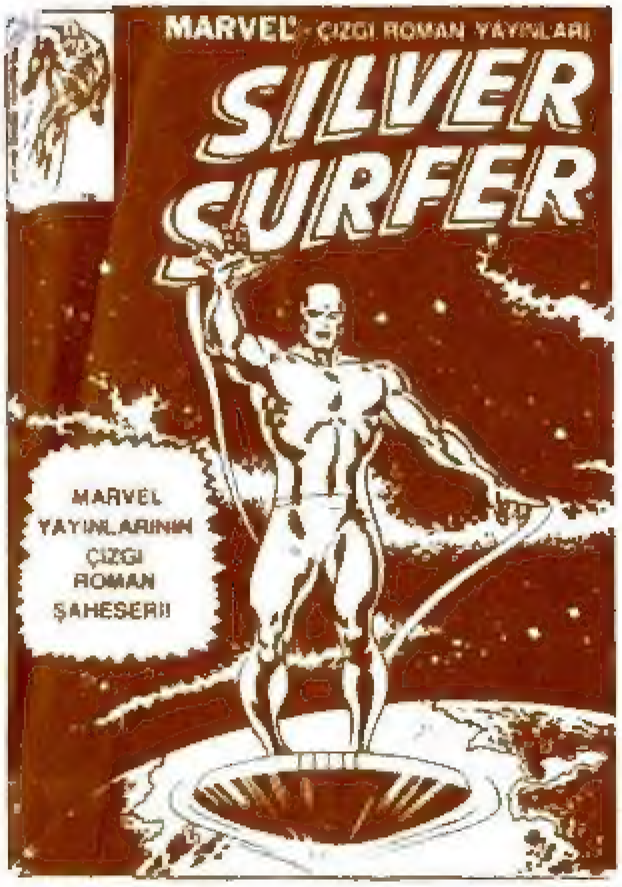

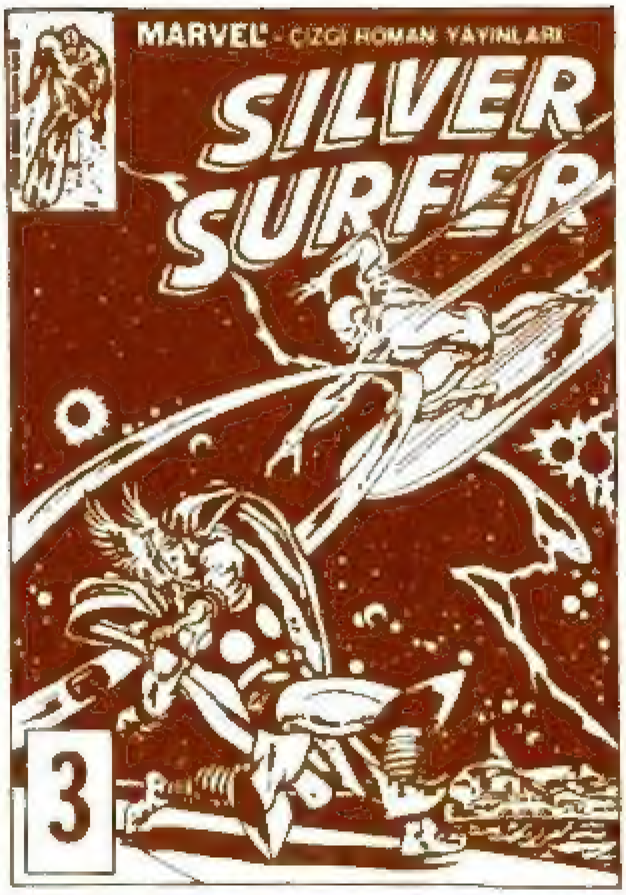

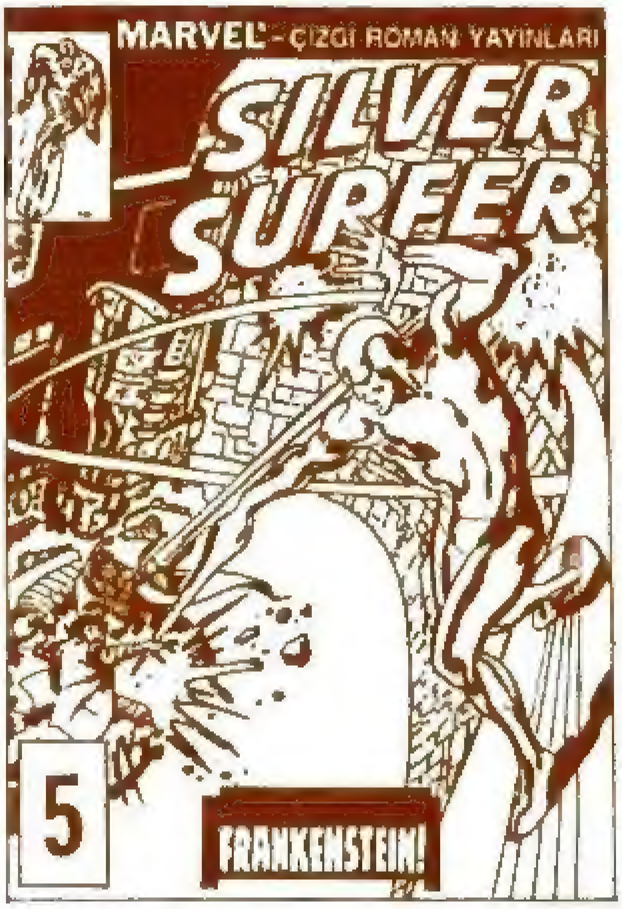

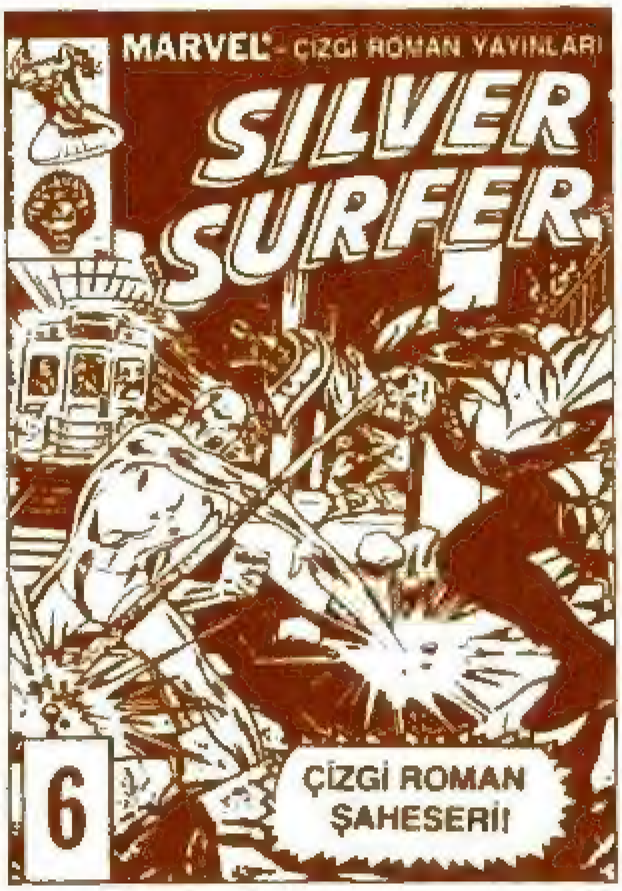

Bu dizideki eksik sayılarınızı "POSTA ÇEKİYLE MASRAFSIZ SİPARİŞ" Servisimizden isteyebilirsiniz.

Size en yakın postaneden "Ali Recan, 177512" nolu çeki hesabına istediğiniz sayıların tutarı kadar bir havale göndermeniz yeterlidir. Bu pembe renkli posta çeklerini bütün postanelerde bulabilirsiniz. Arka yüzdeki "Yatıranın hesap sahibine notu" bölümüne ise hangi sayıları istediğinizi yazacaksınız. Postaneye vereceğiniz para yalnızca istediğiniz yayınların tutarı olacaktır. Havale ücreti, pul parası vb. gibi hiç bir ek masrafa girmeyeceğiniz gibi ayrıca bize mektup yazma külfetine de katlanmayacaksınız. Posta çeki havalenizin kuponu birkaç gün içinde elimize geçince istediğiniz yayınları kapalı ambalaj içinde adresinize postalayacağız. Böylece siz, hiç bir ek harcama yapmaksızın yayınlarımızı bayinizden aldığınız fiyata alabileceksiniz.

MARVEL YAYINLARI

MARVEL, SÜRÜKLEYİCİ SERÜVENLERİ LİRİK BİR EROTİZMLE
YOĞURARAK DOYUMSUZ ÇİZGİLER KALIBINA DÖKER.
BİR ÇİZGİ ROMAN **MARVEL** İSE OKUMAYA DEĞER.
YAŞINIZ NE OLURSA OLSUN, ŞİİR GİBİ **MARVEL** BÜYÜSÜ SİZİ DE SARACAK,
MARVEL'İN DÜŞLER DÜNYASI DİNLENDİRİCİ BİR HOBİNİZ OLACAKTIR.

2 YENİ MARVEL ŞAHESERİ DAHA!

KAPTAN MARVEL
Tüm Marvel Kahramanlarının kaynağı olan dizi. Belki de Marvel kahramanlarının en güzeli.

SÜPER JOE
Kod Adı G.I.Joe olan ve Albay Hawk komutasındaki süper antiterör timinin nefes kesici serüvenleri.

ÇIKTI ALMAYI UNUTMAYINIZ!